HABILITACIÓN DE OFICINAS PELISSARI

PELISSARI gestão e tecnologia

ID	Nombre de tarea	Duración	Comienzo	Fin
1	**PROGRAMA PELISSARI.**	**41 días**	**jue 04/03/10**	**mar 05/05/10**
2	**ENTREGA DE OFICINAS**	1 día	jue 04/03/10	jue 04/03/10
3	**TRABAJOS PRELIMINARES**	**3 días**	**vie 05/03/10**	**lun 08/03/10**
4	Trazado de tabiques	1 día	vie 05/03/10	vie 05/03/10
5	Protección de ascensores y piso en hall de ascensores en piso -1	2 días	sáb 06/03/10	lun 08/03/10
6	**NIVELACIONES**	**2 días**	**vie 05/03/10**	**sáb 06/03/10**
7	Nivelación pavimento para instalación de alfombra.	2 días	vie 05/03/10	sáb 06/03/10
8	**TABIQUERIA VOLCOMETAL**	**26 días**	**vie 05/03/10**	**jue 08/04/10**
9	Estructura de tabiques	7 días	vie 05/03/10	vie 12/03/10
10	Estructura de Vigas	7 días	vie 05/03/10	vie 12/03/10
11	Estructura de cielo duro	4 días	lun 15/03/10	jue 18/03/10
12	Emplacado de primera cara tabiques	8 días	lun 15/03/10	mié 24/03/10
13	Emplacado de segunda cara tabiques	7 días	mar 23/03/10	jue 08/04/10
14	Emplacado de vigas, refuerzo tabiques de aluminio cristal	10 días	mié 17/03/10	mar 30/03/10
15	Emplacadas de cielo	4 días	vie 19/03/10	mié 24/03/10
16	Estructura de plafón	2 días	vie 19/03/10	lun 22/03/10
17	Viga perimetral para ajuste cielo americano	10 días	vie 05/03/10	mié 17/03/10
18	**TABIQUERIA DE CRISTAL**	**5 días**	**lun 05/04/10**	**vie 09/04/10**
19	Tabique cristal laminado 6+8mm con perfilería 30/15, color mate.	5 días	lun 05/04/10	vie 09/04/10
20	**CIELORRASO**	**4 días**	**mié 10/03/10**	**lun 15/03/10**
21	Instalación de Cielo Americano	4 días	mié 10/03/10	lun 15/03/10
22	**PAVIMENTOS Y REVESTIMIENTO**	**8 días**	**lun 12/04/10**	**mié 21/04/10**
23	Instalación de Porcelanato en piso	4 días	vie 16/04/10	mié 21/04/10
24	Instalación de Porcelanato en muro	4 días	lun 12/04/10	jue 15/04/10
25	**PINTURA**	**30 días**	**jue 04/03/10**	**vie 23/04/10**
26	Yeso en vigas y pilares	3 días	jue 04/03/10	sáb 06/03/10
27	Empaste y huincha de Tabiquería Nueva	5 días	jue 25/03/10	mié 31/03/10
28	Empaste de muros existentes	2 días	jue 25/03/10	lun 29/03/10
29	Empaste y huincha de cielo duro	2 días	mar 16/03/10	jue 18/03/10
30	Lijado y Aparejo	7 días	mar 16/03/10	mié 24/03/10
31	Pintura de primera mano	6 días	jue 25/03/10	mar 30/03/10
32	Pintura de segunda mano	6 días	mar 20/04/10	vie 23/04/10
33	Pintura de puertas.	2 días	lun 19/04/10	mié 21/04/10
34	**MUEBLES ESPECIALES**	**2 días**	**vie 30/04/10**	**lun 03/05/10**
35	Mueble de recepción curvo	2 días	vie 30/04/10	lun 03/05/10
36	**PUERTAS**	**15 días**	**lun 05/04/10**	**vie 23/04/10**
37	Instalación de Marcos	4 días	lun 19/04/10	jue 22/04/10
38	Instalación de puertas.	4 días	lun 05/04/10	jue 08/04/10
39	Tope de puerta acero inoxidable mediatura.	1 día	vie 23/04/10	vie 23/04/10
40	**SILLAS**	**2 días**	**vie 30/04/10**	**lun 03/05/10**
41	sillas.	2 días	vie 30/04/10	lun 03/05/10
42	**MOBILIARIO DE LINEA**	**2 días**	**vie 30/04/10**	**lun 03/05/10**
43	Mobiliario de línea.	2 días	vie 30/04/10	lun 03/05/10
44	**INSTALACION SANITARIA**	**10 días**	**vie 26/03/10**	**jue 08/04/10**
45	Instalación de alcantarillado y agua potable.	10 días	vie 26/03/10	jue 08/04/10
46	**ILUMINACION**	**5 días**	**jue 08/04/10**	**mié 14/04/10**
47	Equipos alta eficiencia de 2x18W	5 días	jue 08/04/10	mié 14/04/10
48	PL de 2x26w	5 días	jue 08/04/10	mié 14/04/10
49	Dicroicos de 12V/50w	5 días	jue 08/04/10	mié 14/04/10
50	Tubo fluorescente de 1x14w, ballast electrónico.	5 días	jue 08/04/10	mié 14/04/10
51	**CORTINAS**	**17 días**	**lun 12/04/10**	**mar 04/05/10**
52	Instalación de cortinas	17 días	lun 12/04/10	mar 04/05/10
53	**CABLEADO ESTRUCTURADO CATEGORIA 5e**	**30 días**	**sáb 06/03/10**	**mar 27/04/10**
54	Canalización	9 días	sáb 06/03/10	mié 17/03/10
55	Cableado estructurado	9 días	lun 12/04/10	jue 22/04/10
56	Instalacion modulos	3 días	vie 23/04/10	mar 27/04/10
57	Instalación de Hack	2 días	mar 20/04/10	mié 21/04/10
58	Certificado y Rotulado	1 día	vie 23/04/10	vie 23/04/10
59	**ELECTRICIDAD**	**33 días**	**jue 18/03/10**	**lun 03/05/10**
60	Canalizaciónes	9 días	jue 18/03/10	mar 30/03/10
61	Cableado Centro eléctrico	5 días	lun 26/04/10	vie 30/04/10
62	Cableado centro de iluminación	10 días	vie 26/03/10	jue 08/04/10
63	Instalación modulos centros electricos	2 días	vie 30/04/10	lun 03/05/10
64	**EXTINCIÓN DE INCENDIO**	**7 días**	**jue 04/03/10**	**jue 11/03/10**
65	Cañerias, fitting y ferreteria de extinción de incendio	5 días	jue 04/03/10	mar 09/03/10
66	Puesta en marcha.(Pruebas Hidraulicas)	2 días	mié 10/03/10	jue 11/03/10
67	**DETECCION DE INCENDIO**	**20 días**	**jue 04/03/10**	**vie 09/04/10**
68	Canalizaciones EMT	5 días	lun 05/04/10	vie 09/04/10
69	Cableado de sensores	5 días	lun 05/04/10	vie 09/04/10
70	Instalación de base de sensores	2 días	jue 04/03/10	vie 05/03/10
71	Prueba y puesta en marcha. (Programación de equipos)	1 día	jue 04/03/10	jue 04/03/10
72	**SISTEMA DE CONTROL DE ACCESO**	**3 días**	**lun 12/04/10**	**mié 14/04/10**
73	Instalación de Controlador de acceso	2 días	lun 12/04/10	mar 13/04/10
74	Programacion de control de acceso	1 día	mié 14/04/10	mié 14/04/10
75	**AIRE ACONDICIONADO**	**33 días**	**jue 04/03/10**	**vie 16/04/10**
76	Montaje equipo de Aire Acondicionado	4 días	jue 04/03/10	lun 08/03/10
77	Interconexión eléctrica	2 días	mar 09/03/10	mié 10/03/10
78	Canalizado, cableado y conexionado termostato	4 días	mar 09/03/10	jue 11/03/10
79	Tuberías de acero agua fría	5 días	mar 09/03/10	lun 15/03/10
80	Aislación térmica de tuberías	7 días	mar 16/03/10	mié 24/03/10
81	Conexión hidráulica	4 días	mar 09/03/10	vie 12/03/10
82	Tuberías PVC desagüe condensado	3 días	vie 12/03/10	mar 16/03/10
83	Aislación térmica ductos	7 días	mar 16/03/10	mié 24/03/10
84	Ductos flexibles	3 días	vie 09/04/10	mar 13/04/10
85	Rejilla galvanizada.	4 días	mar 09/03/10	vie 12/03/10
86	Difusores de inyección de aire	3 días	mié 14/04/10	vie 16/04/10
87	Rejillas de retorno de aire	2 días	mié 14/04/10	jue 15/04/10
88	Instalación de extractor de aire en kitchenette y servidor	1 día	mié 14/04/10	mié 14/04/10
89	**LOGO COMPONHO**	**2 días**	**jue 08/04/10**	**vie 09/04/10**
90	Provisión e instalación de logo corpóreo.	2 días	jue 08/04/10	vie 09/04/10
91	**VARIOS**	**3 días**	**lun 12/04/10**	**mar 13/04/10**
92	Soporte para proyector	2 días	lun 12/04/10	mar 13/04/10
93	Telón Mural de 1.52x1.52m, manual.	2 días	lun 12/04/10	mar 13/04/10
94	**LIMPIEZA DE OBRA**	**11 días**	**mar 20/04/10**	**mar 04/05/10**
95	Limpieza de Obra final.	5 días	mié 28/04/10	mar 04/05/10
96	Retiro de escombros y excedentes.	2 días	mar 20/04/10	mié 21/04/10

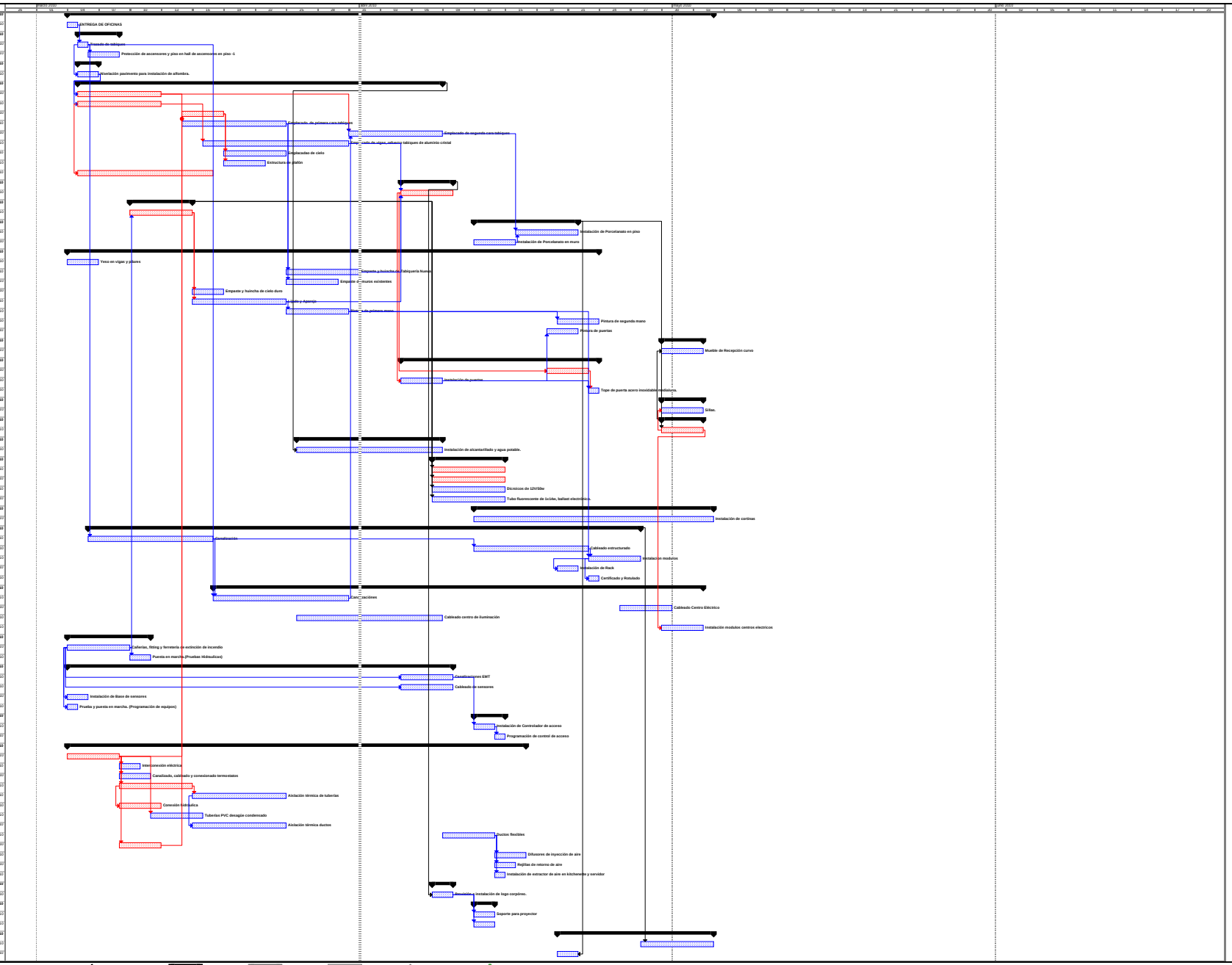

Proyecto: HABILITACIÓN DE OFI
Fecha: jue 01/04/10

Tarea | División | Progreso | Hito | Resumen | Resumen del proyecto | Tareas externas | Hito externo | Fecha límite