Id		Nombre de tarea	Duración	Comienzo	Fin
1		**IB Partners**	**77 días**	**jue 11/11/10**	**jue 03/02/11**
2		Aprobación de proyecto por parte del cliente	1 día	jue 11/11/10	jue 11/11/10
3		Entrega Anticipo	1 día	jue 11/11/10	jue 11/11/10
4		Firma de contrato	1 día	jue 11/11/10	jue 11/11/10
5		Autorización de la administración para iniciar trabajos	1 día	jue 11/11/10	jue 11/11/10
6		Inicio de obra	0 días	jue 11/11/10	jue 11/11/10
7		**Trabajos preliminares**	**21 días**	**vie 12/11/10**	**sáb 04/12/10**
8		Montaje estructura de piso técnico	12 días	vie 12/11/10	vie 26/11/10
9		Montaje de piso técnico (provee administración)	7 días	vie 26/11/10	vie 03/12/10
10		Instalaciones provisorias	3 días	vie 12/11/10	lun 15/11/10
11		Demoliciones	1 día	vie 12/11/10	vie 12/11/10
12		Trazado de especialidad bajo piso técnico	3 días	vie 12/11/10	lun 15/11/10
13		Trazado sobre piso técnico	3 días	mié 01/12/10	sáb 04/12/10
14		**Trabajos en volcometal**	**30 días**	**vie 03/12/10**	**jue 06/01/11**
15		Estructura de tabiques	7 días	vie 03/12/10	sáb 11/12/10
16		Estructura de Vigas	6 días	vie 10/12/10	vie 17/12/10
17		Estructura de cielo duro y cajones	12 días	vie 17/12/10	jue 30/12/10
18		Emplacado de primera cara tabiques	5 días	sáb 11/12/10	vie 17/12/10
19		Emplacado de segunda cara tabiques	5 días	mar 21/12/10	lun 27/12/10
20		Emplacado de vigas	4 días	vie 17/12/10	mar 21/12/10
21		Emplacado de cielo	6 días	jue 30/12/10	jue 06/01/11
22		**Cielo americano**	**6 días**	**jue 30/12/10**	**jue 06/01/11**
23		Estructura de cielo	3 días	jue 30/12/10	lun 03/01/11
24		Instalación de palmetas	3 días	lun 03/01/11	jue 06/01/11
25		**Pintura**	**63 días**	**vie 12/11/10**	**jue 20/01/11**
26		Yeso en vigas, muros y pilares	12 días	vie 12/11/10	jue 25/11/10
27		Empaste y huincha de Tabiquería Nueva	7 días	vie 24/12/10	sáb 01/01/11
28		Empaste de muros existentes	6 días	jue 25/11/10	mié 01/12/10
29		Empaste y huincha de cielo duro	6 días	jue 06/01/11	mié 12/01/11
30		Lijado y Aparejo	7 días	jue 30/12/10	jue 06/01/11
31		Pintura de primera mano	7 días	jue 06/01/11	jue 13/01/11
32		Pintura de segunda mano	6 días	jue 13/01/11	jue 20/01/11
33		Pintura de puertas	7 días	vie 07/01/11	sáb 15/01/11
34		**Electricidad y cableado estructurado**	**73 días**	**lun 15/11/10**	**jue 03/02/11**
35		Canalizaciones bajo piso técnico	10 días	lun 15/11/10	vie 26/11/10
36		Canalizaciones sobre cielo	6 días	sáb 11/12/10	sáb 18/12/10
37		Canalizaciones por tabiques nuevos	6 días	vie 17/12/10	jue 23/12/10
38		Canalización perimetral bandeja	5 días	sáb 18/12/10	jue 23/12/10
39		Canalización de muebles	4 días	lun 24/01/11	jue 27/01/11
40		Cableado de equipos de clima	5 días	mié 22/12/10	mar 28/12/10
41		Cableado	9 días	jue 23/12/10	lun 03/01/11
42		Cableado de muebles	5 días	mar 25/01/11	sáb 29/01/11
43		Instalación de luminarias	8 días	jue 06/01/11	vie 14/01/11
44		Trabajos en rack	4 días	jue 27/01/11	mar 01/02/11
45		certificación de puntos de Voz y Datos	2 días	mar 01/02/11	jue 03/02/11
46		trabajos en tablero	5 días	jue 23/12/10	mié 29/12/10
47		**Clima**	**32 días**	**sáb 11/12/10**	**sáb 15/01/11**
48		Ductos de aire	10 días	sáb 11/12/10	mié 22/12/10
49		instalación de ductos nuevos	7 días	mié 22/12/10	jue 30/12/10
50		Instalación de mangas	5 días	lun 03/01/11	vie 07/01/11
51		Instalación o reubicación de termostatos	4 días	vie 07/01/11	mié 12/01/11
52		Instalación de difusores	5 días	vie 07/01/11	jue 13/01/11
53		Programación de equipos y puesta en marcha	2 días	jue 13/01/11	sáb 15/01/11
54		**Detección y extinción**	**28 días**	**vie 17/12/10**	**lun 17/01/11**
55		Mover sprinkles existentes	5 días	vie 17/12/10	mié 22/12/10
56		Instalar nuevos sprinklers	9 días	vie 17/12/10	lun 27/12/10
57		Colocación de rociadores	3 días	jue 06/01/11	sáb 08/01/11
58		Instalación de sensores	5 días	sáb 08/01/11	vie 14/01/11
59		Programación	2 días	vie 14/01/11	lun 17/01/11
60		**Alcantarillado y Agua Potable**	**30 días**	**vie 17/12/10**	**mié 19/01/11**
61		Canalizaciones de alcantarillado nuevo por shaft	5 días	vie 17/12/10	mié 22/12/10
62		Instalación de artefactos en nueva ubicación	5 días	jue 13/01/11	mié 19/01/11
63		**Pavimentos**	**8 días**	**jue 13/01/11**	**sáb 22/01/11**
64		Instalación alfombra en palmetas	4 días	jue 13/01/11	mar 18/01/11
65		Instalación de cerámica	8 días	jue 13/01/11	sáb 22/01/11
66		Instalación vinilico en servidor	2 días	jue 13/01/11	sáb 15/01/11
67		**Guardapolvo**	**7 días**	**mar 18/01/11**	**mar 25/01/11**
68		Instalación de guardapolvo y cubrejuntas y topes	7 días	mar 18/01/11	mar 25/01/11
69		**Tabaquería de Vidrio Aluminio**	**24 días**	**jue 30/12/10**	**mar 25/01/11**
70		Toma de medidas	1 día	jue 30/12/10	vie 31/12/10
71		Instalación de perfiles	4 días	mar 11/01/11	sáb 15/01/11
72		Instalación de cristales	7 días	sáb 15/01/11	lun 24/01/11
73		Instalación de film	3 días	sáb 22/01/11	mar 25/01/11
74		**Puertas**	**6 días**	**sáb 01/01/11**	**vie 07/01/11**
75		Instalación de puertas	6 días	sáb 01/01/11	vie 07/01/11
76		**Mobiliario**	**4 días**	**jue 20/01/11**	**mar 25/01/11**
77		Instalación de mobiliario de kitchenette y lavamanos	4 días	jue 20/01/11	mar 25/01/11
78		Instalación de muebles de oficina	4 días	jue 20/01/11	mar 25/01/11
79		**Cortinas**	**3 días**	**jue 20/01/11**	**lun 24/01/11**
80		Instalación cortinas	3 días	jue 20/01/11	lun 24/01/11
81		**Limpeza de obra Final**	**2 días**	**mar 25/01/11**	**mié 26/01/11**
82		Limpieza de obra 1	2 días	mar 25/01/11	mié 26/01/11

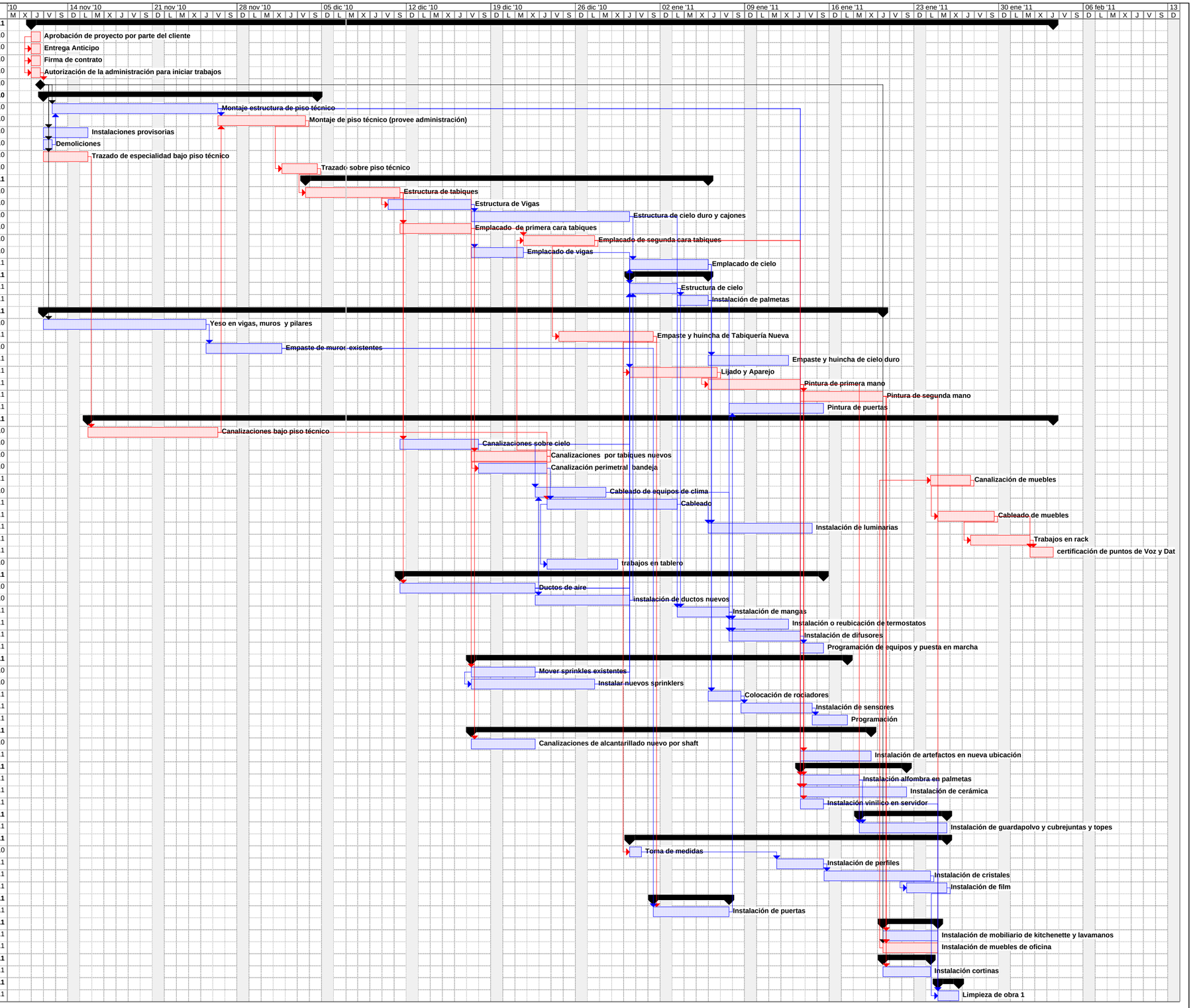

Proyecto: El Morro
Fecha: mar 07/12/10

Tarea | Tarea crítica | Progreso | Hito | Resumen | Tarea resumida | Tarea crítica resumida | Hito resumido | Progreso resumido | División | Tareas externas | Resumen del proyecto | Agrupar por síntesis | Fecha límite