Id		Nombre de tarea	Duración	Comienzo	Fin
1		**CONSORCIO**	**69 días**	**lun 24/01/11**	**vie 08/04/11**
2		Inicio de obra	0 días	lun 24/01/11	lun 24/01/11
3	✓	**Trabajos preliminares etapa 1**	**8,44 días**	**lun 24/01/11**	**mar 01/02/11**
4	✓	Instalaciones provisorias	5 días	lun 24/01/11	vie 28/01/11
5	✓	Trazado y replanteo	0 días	mar 01/02/11	mar 01/02/11
6		**Trabajos en volcometal etapa 1**	**30 días**	**mié 02/02/11**	**lun 07/03/11**
7	✓	Estructura de tabiques etapa 1	8 días	mié 02/02/11	jue 10/02/11
8	✓	Estructura de Vigas etapa 1	4 días	jue 10/02/11	mar 15/02/11
9		Estructura de vigones etapa 1	4 días	mar 15/02/11	sáb 19/02/11
10	✓	Emplacado de primera cara tabiques etapa 1	5 días	mié 16/02/11	lun 21/02/11
11		Emplacado de segunda cara tabiques etapa 1	5 días	mar 01/03/11	lun 07/03/11
12		Emplacado de vigas etapa 1	4 días	sáb 19/02/11	mié 23/02/11
13		Emplacado de Vigones etapa 1	3 días	sáb 19/02/11	mar 22/02/11
14		**Cielo americano etapa 1**	**9 días**	**vie 18/03/11**	**mar 29/03/11**
15		Estructura de cielo etapa 1	5 días	vie 18/03/11	jue 24/03/11
16		Instalación de palmetas etapa 1	4 días	jue 24/03/11	mar 29/03/11
17		**Pintura etapa 1**	**54,44 días**	**lun 24/01/11**	**jue 24/03/11**
18		Yeso en vigas, muros y pilares etapa 1	13 días	lun 24/01/11	lun 07/02/11
19		Empaste y huincha de Tabiquería Nueva etapa 1	6 días	vie 04/03/11	jue 10/03/11
20		Empaste de muros existentes etapa 1	4 días	lun 07/02/11	vie 11/02/11
21		Empaste y huincha de vigones etapa 1	5 días	mar 22/02/11	lun 28/02/11
22		Lijado y Aparejo etapa 1	5 días	mié 09/03/11	lun 14/03/11
23		Pintura de primera mano etapa 1	5 días	sáb 12/03/11	vie 18/03/11
24		Pintura de segunda mano etapa 1	5 días	vie 18/03/11	jue 24/03/11
25		**Electricidad y cableado estructurado etapa 1**	**52,56 días**	**jue 10/02/11**	**vie 08/04/11**
26		Canalizaciones sobre cielo etapa 1	12 días	jue 10/02/11	mié 23/02/11
27		Canalizaciones por tabiques nuevos etapa 1	10 días	lun 21/02/11	vie 04/03/11
28		Canalización perimetral bandeja etapa 1	5 días	vie 04/03/11	jue 10/03/11
29		Canalización de muebles etapa 1	3 días	lun 04/04/11	jue 07/04/11
30	✓	Pasadas de losa etapa 1	1 día	lun 07/03/11	mar 08/03/11
31		Cableado de equipos de clima etapa 1	5 días	mar 01/03/11	lun 07/03/11
32		Cableado etapa 1	8 días	jue 10/03/11	vie 18/03/11
33		Cableado de muebles etapa 1	4 días	lun 04/04/11	vie 08/04/11
34		Instalación de luminarias etapa 1	4 días	jue 24/03/11	mar 29/03/11
35		Trabajos en rack etapa 1	2 días	mié 06/04/11	vie 08/04/11
36		certificación de puntos de Voz y Datos etapa 1	1 día	vie 08/04/11	vie 08/04/11
37		trabajos en tablero etapa 1	5 días	jue 10/03/11	mar 15/03/11
38		**Clima etapa 1**	**27 días**	**jue 03/03/11**	**vie 01/04/11**
39		Ductos de aire etapa 1	7 días	jue 03/03/11	jue 10/03/11
40		Instalacion de equipos de clima	3 días	sáb 05/03/11	mié 09/03/11
41		Instalacion de matriceria	4 días	mié 09/03/11	sáb 12/03/11
42		Instalacion de despiches de clima	3 días	vie 11/03/11	mar 15/03/11
43		Instalación de mangas etapa 1	1 día	jue 24/03/11	vie 25/03/11
44		Instalación o reubicación de termostatos etapa 1	3 días	vie 18/03/11	mar 22/03/11
45		Instalación de difusores etapa 1	2 días	mar 29/03/11	mié 30/03/11
46		Programación de equipos y puesta en marcha etapa 1	2 días	mié 30/03/11	vie 01/04/11
47		**Detección y extinción etapa 1**	**37 días**	**mié 23/02/11**	**mar 05/04/11**
48		Canalización de detección, control de acceso y CCTV et	7 días	mié 23/02/11	jue 03/03/11
49		Cableado de sensores, controles de acceso y CCTV eta	4 días	jue 03/03/11	mar 08/03/11
50		Instalación de sensores controles de acceso y CCTV eta	5 días	mar 29/03/11	sáb 02/04/11
51		Programación etapa 1	2 días	sáb 02/04/11	mar 05/04/11
52		**Alcantarillado y Agua Potable etapa 1**	**28 días**	**lun 21/02/11**	**jue 24/03/11**
53	✓	Canalizaciones de alcantarillado nuevo por shaft etapa 1	5 días	lun 21/02/11	sáb 26/02/11
54		Instalación de artefactos en nueva ubicación etapa 1	5 días	vie 18/03/11	jue 24/03/11
55		**Pavimentos etapa 1**	**20 días**	**lun 07/03/11**	**mar 29/03/11**
56		Instalación alfombra en palmetas etapa 1	3 días	vie 25/03/11	mar 29/03/11
57		Instalación de cerámica en pisos etapa 1	3 días	lun 07/03/11	jue 10/03/11
58		Instalación de ceramicos en muros etapa 1	6 días	jue 10/03/11	mié 16/03/11
59		**Guardapolvo etapa 1**	**7 días**	**mar 29/03/11**	**mar 05/04/11**
60		Instalación de guardapolvo y cubrejuntas y topes etapa	7 días	mar 29/03/11	mar 05/04/11
61		**Tabaquería de Vidrio Aluminio etapa 1**	**13 días**	**lun 07/03/11**	**lun 21/03/11**
62		Toma de medidas etapa 1	1 día	lun 07/03/11	mar 08/03/11
63		Instalación de perfiles etapa 1	2 días	mar 15/03/11	jue 17/03/11
64		Instalación de cristales etapa 1	3 días	jue 17/03/11	lun 21/03/11
65		Instalación de film etapa 1	1 día	sáb 19/03/11	lun 21/03/11
66		**Puertas etapa 1**	**4 días**	**vie 18/03/11**	**mié 23/03/11**
67		Instalación de puertas de maderas etapa 1	3 días	vie 18/03/11	mar 22/03/11
68		Instalación de puertas de cristal con bastidor de aluminio	4 días	vie 18/03/11	mié 23/03/11
69		**Mobiliario etapa 1**	**16,56 días**	**mié 16/03/11**	**lun 04/04/11**
70		Instalación de mobiliario de kitchenette y lavamanos eta	4 días	mié 16/03/11	lun 21/03/11
71		Instalación de muebles de oficina etapa 1	4 días	mié 30/03/11	lun 04/04/11
72		Instalación de mobiliario especial etapa 1	1 día	sáb 26/03/11	lun 28/03/11
73		**Cortinas etapa 1**	**3 días**	**jue 24/03/11**	**lun 28/03/11**
74		Instalación cortinas etapa 1	3 días	jue 24/03/11	lun 28/03/11
75		**Limpeza de obra Final etapa 1**	**1 día**	**mar 29/03/11**	**mar 29/03/11**
76		Limpieza de obra etapa 1	1 día	mar 29/03/11	mar 29/03/11

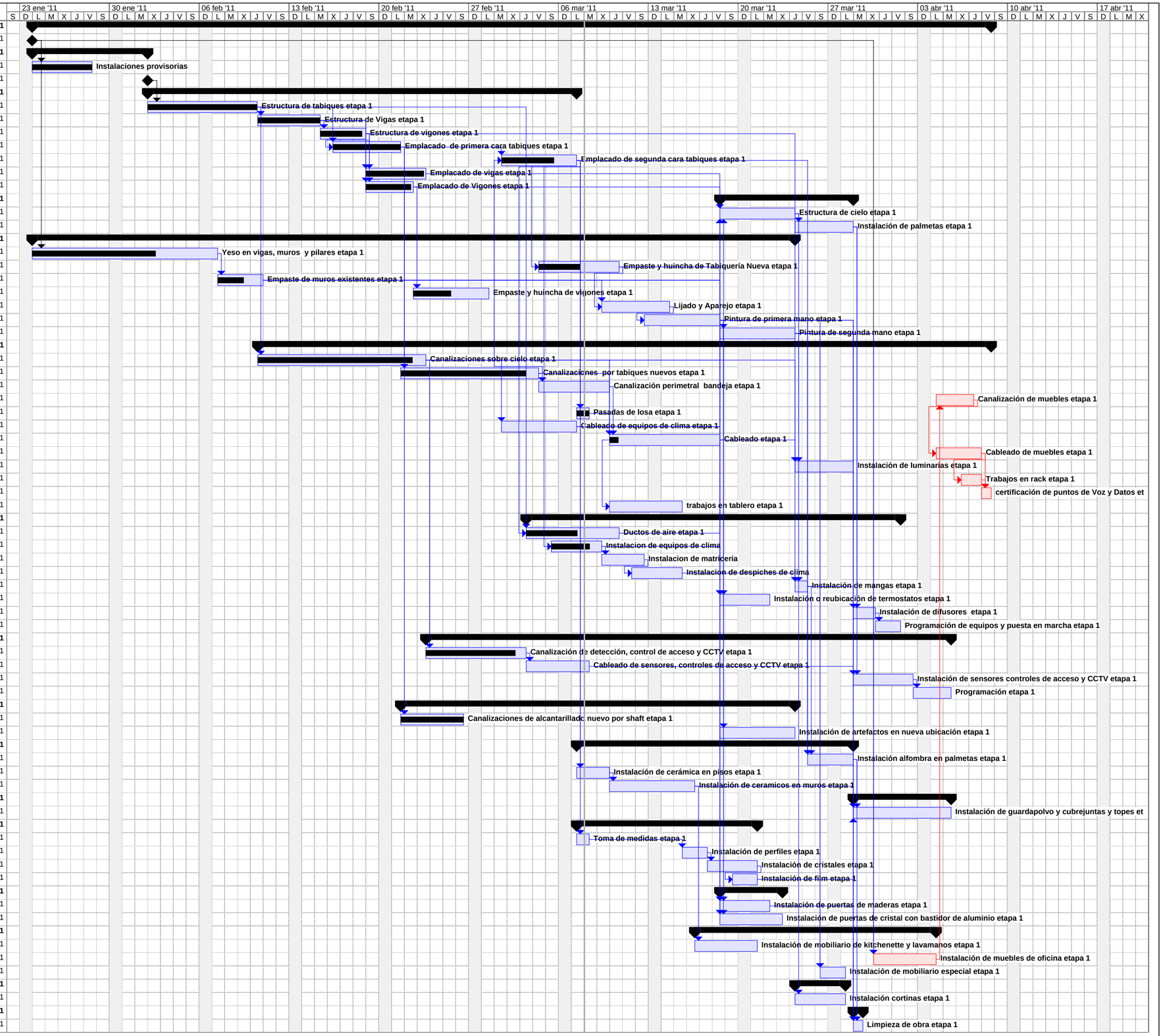

Proyecto: El Morro
Fecha: mar 08/03/11

Tarea | Tarea crítica | Progreso | Hito | Resumen | Tarea resumida | Tarea crítica resumida | Hito resumido | Progreso resumido | División | Tareas externas | Resumen del proyecto | Agrupar por síntesis | Fecha límite