Id	Nombre de tarea	Duración	Comienzo	Fin
1	**OBRA NEXTEL BELGRANO**	**22 días**	**sáb 16/07/11**	**dom 07/08/11**
2	Inicio de obra	0 días	sáb 16/07/11	sáb 16/07/11
3	**ETAPA 1 Guardia de ventas y espera**	**1 día**	**sáb 16/07/11**	**dom 17/07/11**
4	Desarme guardia de ventas, traslado de espera	1 día	sáb 16/07/11	dom 17/07/11
5	Traslado periscopios guardia ventas	1 día	sáb 16/07/11	dom 17/07/11
6	Colocación soporte plasma, traslado turnero	1 día	sáb 16/07/11	dom 17/07/11
7	**ETAPA 2 Recepción PARTE 1**	**5 días**	**mar 19/07/11**	**dom 24/07/11**
8	Vallado en 50 % recepción (lado izquierdo)	0 días	mar 19/07/11	mar 19/07/11
9	Demolición de piso 50 % recepción	2 días	mar 19/07/11	jue 21/07/11
10	Canalizaciones y cableado para nuevos puestos	2 días	mié 20/07/11	vie 22/07/11
11	Reparacion de carpetas	2 días	mié 20/07/11	vie 22/07/11
12	Desmonte de artefactos de iluminación y traslado	1 día	vie 22/07/11	sáb 23/07/11
13	Herrería colocación de refuerzos para muebles y durlcok recepción	2 días	vie 22/07/11	dom 24/07/11
14	Desmonte barrisol y recolocación al día siguiente	1 día	vie 22/07/11	sáb 23/07/11
15	Durlock pórtico entrada y detrás recepción nueva	4 días	mar 19/07/11	sáb 23/07/11
16	Limpieza	1 día	sáb 23/07/11	dom 24/07/11
17	**ETAPA 2 Recepción PARTE 2**	**13 días**	**lun 25/07/11**	**dom 07/08/11**
18	Colocación de porcelanato lado izquierdo	2 días	lun 25/07/11	mié 27/07/11
19	Vallado en 50 % recepción (lado derecho)	0 días	mié 27/07/11	mié 27/07/11
20	Traslado mueble recepción a lugar definitivo	0 días	mié 27/07/11	mié 27/07/11
21	Demolición de piso 50 % recepción	1 día	mié 27/07/11	jue 28/07/11
22	Canalizaciones y cableado para nuevos puestos	3 días	mié 27/07/11	sáb 30/07/11
23	Reparacion de carpetas	2 días	jue 28/07/11	sáb 30/07/11
24	Colocación de porcellanato	3 días	mar 02/08/11	vie 05/08/11
25	Limpieza final	1 día	sáb 06/08/11	dom 07/08/11
26	**PINTURA**	**18 días**	**mar 19/07/11**	**sáb 06/08/11**
27	Aplicación de pintura en cielorrasos y tabiques, incluye tareas de rebranding	18 días	mar 19/07/11	sáb 06/08/11

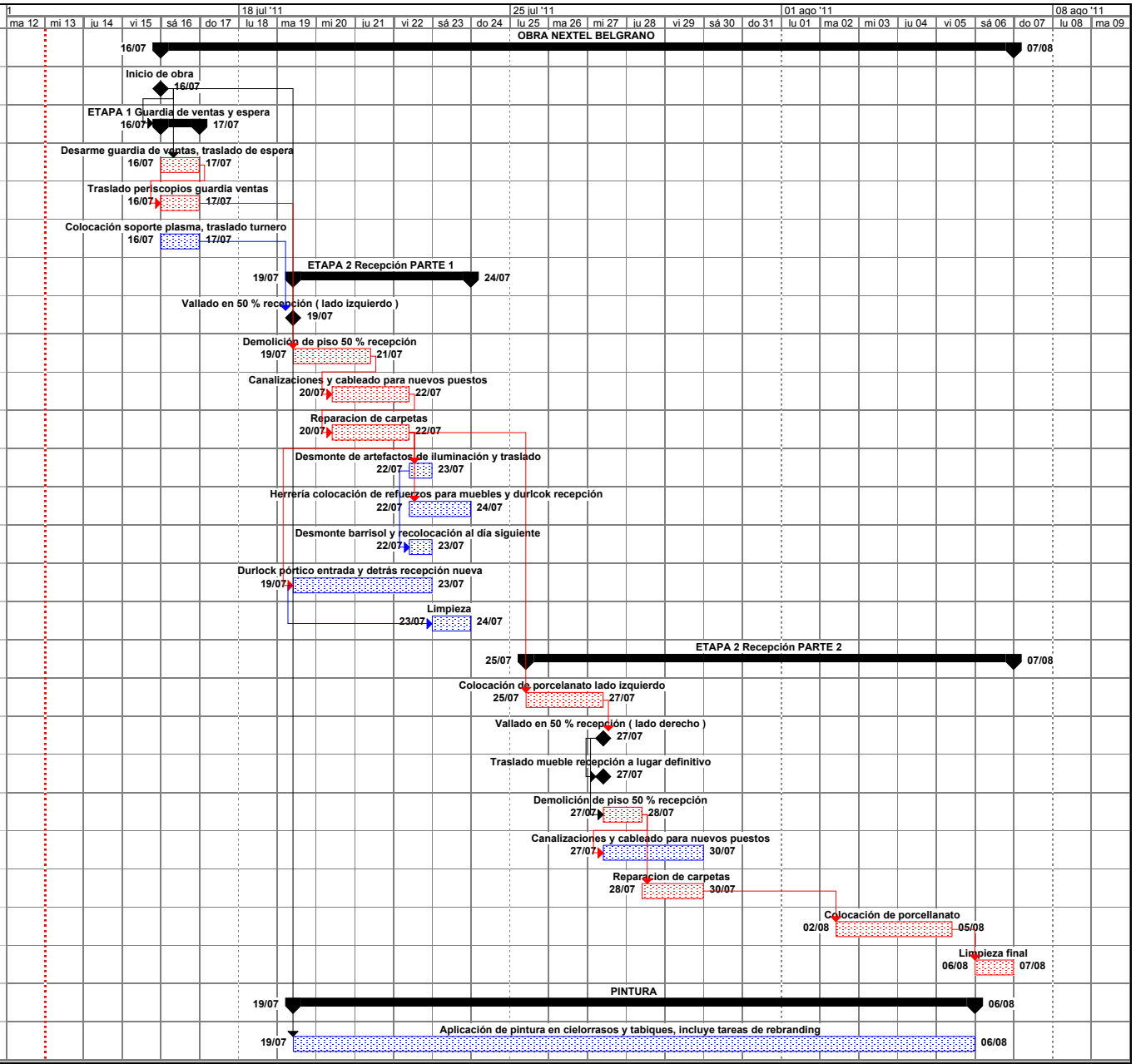

Proyecto: Nextel Avellaneda
Fecha: mié 13/07/11

Tarea		Hito		Tarea crítica resumida		División		Agrupar por síntesis	
no		Resumen		Hito resumido		Tareas externas		Fecha límite	
Progreso		Tarea resumida		Progreso resumido		Resumen del proyecto			