Id	Nombre de tarea	Duración	Comienzo	Fin
1	**OBRA PHILIPS pisos 6 y 7**	**96 días**	**lun 21-11-11**	**vie 24-02-12**
2	**REQUISITOS DE INGRESO**	**0 días**	**mar 22-11-11**	**mar 22-11-11**
3	Entrega de piso	0 días	mar 22-11-11	mar 22-11-11
4	Autorización de ingreso	0 días	mar 22-11-11	mar 22-11-11
5	**TRABAJOS PRELIMINARES**	**10 días**	**mar 22-11-11**	**mar 06-12-11**
6	Inst. tablero provisorio	0 días	mar 22-11-11	mar 22-11-11
7	Inst. iluminacion provisoria	1 día	mar 22-11-11	mar 22-11-11
8	Inst. de faena	2 días	mié 23-11-11	jue 24-11-11
9	Levantamiento topografico	1 día	mar 22-11-11	mar 22-11-11
10	Nivelación de losa	9 días	mar 22-11-11	vie 02-12-11
11	Trazado	1 día	lun 05-12-11	lun 05-12-11
12	Adjudicación proyecto eléctrico	0 días	mar 06-12-11	mar 06-12-11
13	**TABIQUERIA DE VOLCOMETAL**	**22 días**	**mar 06-12-11**	**jue 05-01-12**
14	Estructura de tabiques	3 días	mar 06-12-11	vie 09-12-11
15	Emplacado de primera cara tabiques	4 días	mié 07-12-11	mar 13-12-11
16	Emplacado de segunda cara tabiques	5 días	vie 30-12-11	jue 05-01-12
17	**CIELOS, VIGAS Y CENEFAS**	**48 días**	**mié 07-12-11**	**lun 13-02-12**
18	**Vigas de volcometal**	**8 días**	**lun 12-12-11**	**mié 21-12-11**
19	Estructura de vigas	4 días	lun 12-12-11	jue 15-12-11
20	Emplacado de vigas	4 días	vie 16-12-11	mié 21-12-11
21	**Cielo Americano**	**11 días**	**lun 09-01-12**	**lun 23-01-12**
22	Provisión de palmetas AMF Thermofon	0 días	lun 09-01-12	lun 09-01-12
23	Instalacion de perfileria	3 días	lun 16-01-12	mié 18-01-12
24	Instalación de palmetas	3 días	jue 19-01-12	lun 23-01-12
25	**Cielo modelo Barrisol**	**46 días**	**mié 07-12-11**	**jue 09-02-12**
26	Armado e instalación de viga metalica	5 días	mié 07-12-11	mié 14-12-11
27	Instalación de cielo modelo Barrisol	4 días	lun 06-02-12	jue 09-02-12
28	**Cielo en volcometal y cenefas**	**22 días**	**mar 13-12-11**	**mié 11-01-12**
29	Estructura de cielo duro, cenefas de ajus	6 días	mar 13-12-11	mar 20-12-11
30	Cielo de volcanita, cenefas de ajuste y r	5 días	mar 03-01-12	lun 09-01-12
31	Estructura de cenefas y tragados en cie	6 días	lun 19-12-11	lun 26-12-11
32	Cenefa y tragados en cielo rectangular	3 días	vie 06-01-12	mar 10-01-12
33	Estructura de cenefas y tragado en cielo	6 días	vie 23-12-11	vie 30-12-11
34	Cenefa y tragado en cielo triangular	3 días	lun 09-01-12	mié 11-01-12
35	**Revestimiento de cielo AMF Flat Thermat**	**9 días**	**mié 01-02-12**	**lun 13-02-12**
36	Provisión en obra de rev. Thermatex Sc	0 días	mié 01-02-12	mié 01-02-12
37	Instalación de rev. Thermatex	4 días	mié 08-02-12	lun 13-02-12
38	**PINTURA**	**63 días**	**lun 21-11-11**	**jue 16-02-12**
39	Preparación y enlucido pilares existentes	8 días	lun 21-11-11	mié 30-11-11
40	Preparación de tabiques y muros	10 días	mié 04-01-12	mar 17-01-12
41	Pintura en muros y tabiques 1ª mano	7 días	mar 17-01-12	mié 25-01-12
42	Pintura en muros y tabiques 2ª mano	6 días	mar 31-01-12	mar 07-02-12
43	Preparacion y empastado de vigas	3 días	jue 22-12-11	lun 26-12-11
44	Pintura de vigas	3 días	jue 26-01-12	lun 30-01-12
45	Enlucido de losa	7 días	vie 25-11-11	lun 05-12-11
46	Preparacion y empastado losa	7 días	jue 01-12-11	lun 12-12-11
47	Pintura 1ª mano de Losa	7 días	mar 13-12-11	mié 21-12-11
48	Pintura 2ª mano de losa	7 días	mié 08-02-12	jue 16-02-12
49	Enlucido de cenefas y gargantas	8 días	jue 12-01-12	lun 23-01-12
50	Preparación de cielos duros, ajustes y narice	5 días	mar 24-01-12	lun 30-01-12
51	Pintura 1ª mano en cielos duros, ajustes y na	4 días	mar 31-01-12	vie 03-02-12
52	Pintura 2ª mano en cielos duros, ajustes y na	4 días	mié 08-02-12	lun 13-02-12
53	**ELECTRICIDAD Y CABLEADO ESTRUCTURAC**	**58 días**	**mar 06-12-11**	**vie 24-02-12**
54	Proyecto electrico	8 días	mié 07-12-11	lun 19-12-11
55	Canalizaciones por tabiqueria	8 días	mar 20-12-11	jue 29-12-11
56	Canalizaciones por cielo	11 días	mar 20-12-11	mar 03-01-12
57	Cableado por tabiquerias	6 días	vie 30-12-11	vie 06-01-12
58	Cableado por cielo	8 días	jue 29-12-11	lun 09-01-12
59	Canalizaciones por piso	4 días	vie 30-12-11	mié 04-01-12
60	Cableado por piso	3 días	jue 05-01-12	lun 09-01-12
61	Canalizacion por perimetro	8 días	mié 18-01-12	vie 27-01-12
62	Cableado por perimetro	8 días	lun 30-01-12	mié 08-02-12
63	Canalizacion de mobiliario	8 días	mar 07-02-12	jue 16-02-12
64	Cableado mobiliario	7 días	lun 13-02-12	mar 21-02-12
65	Provisión de luminarias por parte del manda	0 días	lun 30-01-12	lun 30-01-12
66	Instalación de luminarias	9 días	lun 06-02-12	jue 16-02-12
67	Trabajos en el tablero	6 días	mar 10-01-12	mar 17-01-12
68	Arranque electrico para equipos de clima	6 días	jue 05-01-12	jue 12-01-12
69	Canalizacion termostatos	4 días	mié 14-12-11	lun 19-12-11
70	Instalación interruptores	5 días	mar 31-01-12	lun 06-02-12
71	Instalación face plates	7 días	jue 26-01-12	vie 03-02-12
72	Instalación y armado de rack	8 días	mar 07-02-12	jue 16-02-12
73	Certificación	4 días	mar 21-02-12	vie 24-02-12
74	Rotulación	4 días	mar 21-02-12	vie 24-02-12
75	**CORRIENTES DEBILES**	**18 días**	**mié 04-01-12**	**vie 27-01-12**
76	**Control de acceso**	**18 días**	**mié 04-01-12**	**vie 27-01-12**
77	Cableado	2 días	mié 04-01-12	jue 05-01-12
78	Instalacion de dispositivos de contr	2 días	jue 26-01-12	vie 27-01-12
79	Instalacion de retenedores	1 día	vie 06-01-12	vie 06-01-12
80	Instalaciones de pulsadores	1 día	jue 26-01-12	jue 26-01-12
81	Prueba y puesta en marcha	1 día	vie 27-01-12	vie 27-01-12
82	**CLIMA**	**52 días**	**mar 06-12-11**	**jue 16-02-12**
83	Provisión de equipos de clima	0 días	mar 03-01-12	mar 03-01-12
84	Izado de equipos de clima	8 días	mié 04-01-12	vie 13-01-12
85	Instalación de matriceria o cañerias	10 días	mar 06-12-11	mar 20-12-11
86	Ductos de aire, injección 30%	15 días	mar 13-12-11	lun 02-01-12
87	Despiches	7 días	mié 14-12-11	jue 22-12-11
88	Prueba hidraulica	2 días	lun 16-01-12	mar 17-01-12
89	Instalación de mangas	4 días	jue 02-02-12	mar 07-02-12
90	Instalación de termostatos	3 días	jue 26-01-12	lun 30-01-12
91	Instalación de difusores	6 días	mar 07-02-12	mar 14-02-12
92	Programación de equipos y puesta en n	2 días	mié 15-02-12	jue 16-02-12
93	**SEGURIDAD**	**37 días**	**mié 04-01-12**	**jue 23-02-12**
94	**Detección**	**37 días**	**mié 04-01-12**	**jue 23-02-12**
95	Canalización	3 días	mié 04-01-12	vie 06-01-12
96	Cableado	2 días	lun 09-01-12	mar 10-01-12
97	Instalación de detectores	2 días	lun 06-02-12	mar 07-02-12
98	Conexión a central	2 días	lun 20-02-12	mar 21-02-12
99	Puesta en marcha	2 días	mié 22-02-12	jue 23-02-12
100	**INSTALACIÓN SANITARIA**	**48 días**	**lun 12-12-11**	**mié 15-02-12**
101	Tuberias y ductos de alcantarillado	5 días	lun 12-12-11	vie 16-12-11
102	Instalación de cañerias de agua potable	5 días	jue 15-12-11	mié 21-12-11
103	Prueba hidraulica	3 días	jue 22-12-11	lun 26-12-11
104	Instalación de artefactos	6 días	mié 08-02-12	mié 15-02-12
105	**PAVIMENTOS**	**38 días**	**jue 15-12-11**	**lun 06-02-12**
106	Llegada alfombra a obra	0 días	mié 04-01-12	mié 04-01-12
107	Instalación de alfombra	5 días	mar 31-01-12	lun 06-02-12
108	Llegada porcelanato a la obra	0 días	mié 28-12-11	mié 28-12-11
109	Instalación porcelanato	6 días	mié 04-01-12	mié 11-01-12
110	Llegada piso Vinilico	0 días	mié 04-01-12	mié 04-01-12
111	Instalación de piso vinilico	4 días	mié 11-01-12	lun 16-01-12
112	Llegada piso tecnico	0 días	jue 15-12-11	jue 15-12-11
113	Instalación de piso técnico	3 días	mar 20-12-11	jue 22-12-11
114	**GUARDAPOLVO**	**5 días**	**mar 07-02-12**	**lun 13-02-12**
115	Instalación de guardapolvo	5 días	mar 07-02-12	lun 13-02-12
116	**TABIQUERIAS DE CRISTAL**	**20 días**	**mar 17-01-12**	**mar 14-02-12**
117	Rectificación de medidas en Tab. Crista	0 días	mar 17-01-12	mar 17-01-12
118	Instalación de perfiles y cristales	7 días	mar 31-01-12	mié 08-02-12
119	Sellos de cristales	4 días	jue 09-02-12	mar 14-02-12
120	Instalación de puerta Protex	4 días	mié 08-02-12	lun 13-02-12
121	**PUERTAS**	**7 días**	**mié 08-02-12**	**vie 17-02-12**
122	Rectificación de medidas	0 días	mié 08-02-12	mié 08-02-12
123	Instalación de marcos	3 días	jue 09-02-12	lun 13-02-12
124	Instalación de puertas	4 días	mar 14-02-12	vie 17-02-12
125	**MOBILIARIO ESPECIAL**	**3 días**	**lun 06-02-12**	**mié 08-02-12**
126	Instalación de mobiliario especial	3 días	lun 06-02-12	mié 08-02-12
127	**MOBILIARIO DE LINEA**	**3 días**	**lun 06-02-12**	**jue 09-02-12**
128	Llegada de mobiliario a obra	0 días	lun 06-02-12	lun 06-02-12
129	Instalación y armado de mobiliario	3 días	mar 07-02-12	jue 09-02-12
130	**ASEO DE OBRA**	**2 días**	**jue 23-02-12**	**vie 24-02-12**
131	Aseo final	2 días	jue 23-02-12	vie 24-02-12
132	**ENTREGA DE OBRA pisos 6-7**	**0 días**	**vie 24-02-12**	**vie 24-02-12**
133	Entrega provisoria	0 días	vie 24-02-12	vie 24-02-12

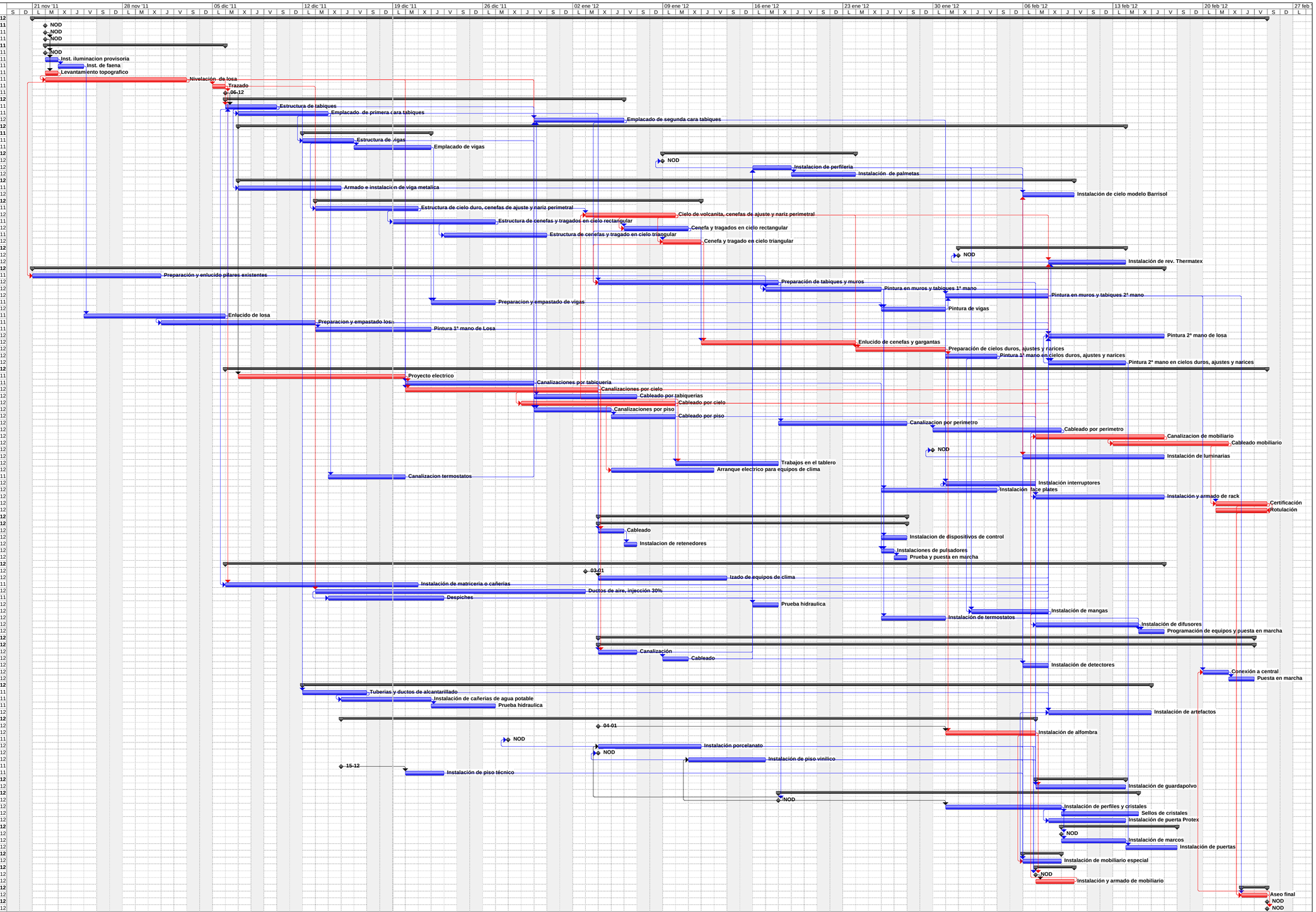

Proyecto: Philips MODIFICADA 1
Fecha: lun 19-12-11

Tarea | Tarea crítica | Progreso | Hito | Resumen | Tarea resumida | Tarea crítica resumida | Hito resumido | Progreso resumido | División | Tareas externas | Resumen del proyecto | Agrupar por síntesis | Fecha límite