Id	Nombre de tarea	Duración	Comienzo	Fin
1	**OBRA MAZARS**	**72 días**	**lun 25-06-12**	**sáb 08-09-12**
2	**REQUISITOS INGRESO A OBRA**	**2 días**	**lun 25-06-12**	**mar 26-06-12**
3	Entrega de turnero (OFICINA 301)	1 día	lun 25-06-12	lun 25-06-12
4	Entrega de energía eléctrica, agua y alcantarillado	0 días	mar 26-06-12	mar 26-06-12
5	Autorización de ingreso a obra por parte de la administración del edificio.	0 días	mar 26-06-12	mar 26-06-12
6	**OBRA: Habilitacion oficinas MAZARS**	**72 días**	**mar 26-06-12**	**sáb 08-09-12**
7	**PROYECTOS**	**10 días**	**mar 26-06-12**	**vie 06-07-12**
8	Encargo de proyectos de especialidades	1 día	mar 26-06-12	mar 26-06-12
9	Entrega de proyectos de seguridad y sanitario	0 días	vie 06-07-12	vie 06-07-12
10	Entrega de proyectos electricos, cableado estructurado y clima	0 días	vie 06-07-12	vie 06-07-12
11	**INICIO DE OBRA**	**0 días**	**mar 26-06-12**	**jue 05-07-12**
12	Levantamiento de terreno	2 días	mar 26-06-12	mar 27-06-12
13	Nivelación de losa. Considera el 100 % de la superficie.	4 días	jue 28-06-12	dom 01-07-12
14	Perforaciones en losa para electrificación de mobiliario.	3 días	mar 03-07-12	jue 05-07-12
15	Instalación de faena	1 día	mar 03-07-12	mar 03-07-12
16	Trazado	1 día	mar 03-07-12	mar 03-07-12
17	**TABIQUES , VIGAS Y CIELO**	**35 días**	**mié 04-07-12**	**vie 03-08-12**
18	**Tabiques**	**9 días**	**mié 04-07-12**	**jue 12-07-12**
19	Estructura Tabiques	4 días	mié 04-07-12	sáb 07-07-12
20	Emplacado 1º cara	4 días	sáb 07-07-12	mar 10-07-12
21	Aislación en tabiques	3 días	lun 09-07-12	mié 11-07-12
22	Emplacado 2º cara	4 días	lun 09-07-12	jue 12-07-12
23	Refuerzos en tabiques	3 días	mar 10-07-12	jue 12-07-12
24	**Vigas Volcometal**	**9 días**	**jue 12-07-12**	**sáb 21-07-12**
25	Estructura vigas	5 días	jue 12-07-12	mar 17-07-12
26	Emplacado de vigas	4 días	mié 18-07-12	sáb 21-07-12
27	**Cielo**	**21 días**	**vie 13-07-12**	**vie 03-08-12**
28	**Cielo duro**	**9 días**	**vie 13-07-12**	**dom 22-07-12**
29	Estructura cielos duros	5 días	vie 13-07-12	mié 18-07-12
30	Emplacado cielos duros	4 días	jue 19-07-12	dom 22-07-12
31	**Cielo americano**	**9 días**	**vie 27-07-12**	**vie 03-08-12**
32	Instalación perfilería (estructura)	5 días	vie 27-07-12	mar 31-07-12
33	Instalación de palmetas	3 días	mié 01-08-12	vie 03-08-12
34	**PAVIMENTOS**	**42 días**	**jue 28-06-12**	**sáb 11-08-12**
35	Compra alfombra	0 días	jue 28-06-12	jue 28-06-12
36	Llegada de alfombra a obra	0 días	sáb 04-08-12	sáb 04-08-12
37	Instalación de Alfombra	4 días	mié 08-08-12	sáb 11-08-12
38	Instalación de porcelanato PISO	3 días	sáb 21-07-12	mar 23-07-12
39	**GUARDAPOLVOS**	**5 días**	**sáb 11-08-12**	**jue 16-08-12**
40	Instalación de guardapolvo	5 días	sáb 11-08-12	jue 16-08-12
41	**PINTURA Y REVESTIMIENTOS**	**41 días**	**mar 10-07-12**	**mar 21-08-12**
42	Prep. y enlucido planes existentes	4 días	mié 11-07-12	sáb 14-07-12
43	Preparación de tabiques y muros	5 días	mar 10-07-12	sáb 14-07-12
44	Pintura en muros y tabiques 1º mano	5 días	dom 15-07-12	vie 20-07-12
45	Pintura en muros y tabiques 2º mano	4 días	lun 06-08-12	jue 09-08-12
46	Reprimido de muros luego de instalación de muebles	2 días	lun 20-08-12	mar 21-08-12
47	Preparación y empastado cielo,vigas	5 días	dom 22-07-12	jue 26-07-12
48	Pintura en cielos y vigas 1º mano	5 días	jue 26-07-12	lun 30-07-12
49	Pintura en cielos y vigas 2º mano	4 días	lun 06-08-12	jue 09-08-12
50	**CRISTALES**	**10 días**	**jue 26-07-12**	**dom 05-08-12**
51	Rectificación de medidas cristales	0 días	jue 26-07-12	jue 26-07-12
52	Instalación de perfiles y cristales	3 días	vie 03-08-12	dom 05-08-12
53	**CORTINAS**	**29 días**	**dom 22-07-12**	**mar 21-08-12**
54	Rectificación de medidas	0 días	dom 22-07-12	dom 22-07-12
55	Instalación de cortinas	2 días	lun 20-08-12	mar 21-08-12
56	**CARPINTERIA**	**13 días**	**sáb 21-07-12**	**vie 03-08-12**
57	Rectificación de medidas	0 días	sáb 21-07-12	sáb 21-07-12
58	Instalación de marcos	3 días	dom 29-07-12	mar 31-07-12
59	Instalación de puertas	3 días	mié 01-08-12	vie 03-08-12
60	**MUEBLES DE LINEA**	**50 días**	**jue 28-06-12**	**lun 20-08-12**
61	Compra de mobiliario	0 días	jue 28-06-12	jue 28-06-12
62	Llegada de mobiliario a obra	0 días	lun 13-08-12	lun 13-08-12
63	Instalación y armado	6 días	mar 14-08-12	lun 20-08-12
64	**MUEBLES ESPECIALES**	**6 días**	**mar 31-07-12**	**dom 05-08-12**
65	Instalación mobiliario especial	6 días	mar 31-07-12	dom 05-08-12
66	**SILLAS**	**66 días**	**jue 26-06-12**	**vie 07-09-12**
67	Compra de sillas	0 días	jue 28-06-12	jue 28-06-12
68	Llegada de las sillas a obra	1 día	vie 07-09-12	vie 07-09-12
69	**ELECTRICIDAD Y CABLEADO ESTRUCTURADO**	**56 días**	**dom 08-07-12**	**lun 03-09-12**
70	**Electricidad**	**53 días**	**dom 08-07-12**	**vie 31-08-12**
71	Canalizaciones por tabiquería	4 días	lun 09-07-12	jue 12-07-12
72	Canalizaciones por cielo	6 días	dom 08-07-12	vie 13-07-12
73	Cableado por tabiquería	4 días	vie 13-07-12	mar 17-07-12
74	Cableado por cielo	4 días	sáb 14-07-12	mié 18-07-12
75	Canalizaciones por piso	3 días	lun 19-07-12	sáb 21-07-12
76	Cableado por piso	3 días	dom 22-07-12	mar 24-07-12
77	Canalización perimetro	3 días	mié 25-07-12	vie 27-07-12
78	Cableado perimetro	3 días	sáb 28-07-12	lun 30-07-12
79	Canalización de mobiliario	4 días	mar 21-08-12	vie 24-08-12
80	Cableado por mobiliario	4 días	vie 24-08-12	lun 27-08-12
81	Instalación de luminarias	5 días	mié 01-08-12	dom 05-08-12
82	Traslado de tablero	2 días	mié 11-07-12	jue 12-07-12
83	Trabajo en tablero	4 días	mar 28-08-12	vie 31-08-12
84	Arranques eléctricos para clima	3 días	sáb 14-07-12	mar 17-07-12
85	Canalización de termostatos	2 días	mié 11-07-12	jue 12-07-12
86	Instalación de interruptores	2 días	sáb 21-07-12	dom 22-07-12
87	Instalación de face plates	2 días	lun 23-07-12	mar 24-07-12
88	**Cableado estructural**	**22 días**	**dom 12-08-12**	**lun 03-09-12**
89	Instalación Rack	1 día	dom 12-08-12	dom 12-08-12
90	Trabajos en Rack	3 días	mar 28-08-12	jue 30-08-12
91	Certificación	2 días	vie 31-08-12	sáb 01-09-12
92	Rotulación	2 días	dom 02-09-12	lun 03-09-12
93	**AIRE ACONDICIONADO (Entrega de 08 equipos por el edificio)**	**27 días**	**mié 11-07-12**	**mar 07-08-12**
94	Izado y montaje de equipos de clima.	3 días	mié 11-07-12	vie 13-07-12
95	Inst. de cañerías y tuberías.	5 días	sáb 14-07-12	jue 19-07-12
96	Red de tubos de desagues	4 días	jue 19-07-12	dom 22-07-12
97	Prueba hidráulica	1 día	lun 23-07-12	lun 23-07-12
98	Instalación de plenos y ductos en hojalatería.	5 días	mar 17-07-12	sáb 21-07-12
99	Conexión eléctrica de equipos	3 días	sáb 14-07-12	mar 17-07-12
100	Instalación de mangas flexibles	4 días	mié 01-08-12	sáb 04-08-12
101	Instalación de difusores y retornos	3 días	dom 05-08-12	mar 07-08-12
102	Instalación de termostatos	2 días	sáb 21-07-12	dom 22-07-12
103	Prueba y puesta en marcha	1 día	mar 24-07-12	mar 24-07-12
104	**SEGURIDAD**	**25 días**	**jue 19-07-12**	**dom 12-08-12**
105	**Extinción de Incendios**	**12 días**	**mié 01-08-12**	**dom 12-08-12**
106	Red Pipping matriz de agua	4 días	mié 01-08-12	sáb 04-08-12
107	Instalación y bajada de vetas	3 días	dom 05-08-12	mar 07-08-12
108	Pruebas de presión	1 día	sáb 11-08-12	sáb 11-08-12
109	Instalación de aprinklers	3 días	mié 08-08-12	jue 10-08-12
110	Pruebas y puesta en marcha	2 días	sáb 11-08-12	dom 12-08-12
111	**Detección y audio evacuación**	**21 días**	**jue 19-07-12**	**mié 08-08-12**
112	Canalización	3 días	jue 19-07-12	sáb 21-07-12
113	Cableado	2 días	dom 22-07-12	lun 23-07-12
114	Instalación de detectores	3 días	sáb 04-08-12	lun 06-08-12
115	Conexión a central	1 día	mar 07-08-12	mar 07-08-12
116	Puesta en marcha	1 día	mié 08-08-12	mié 08-08-12
117	**Control de acceso**	**30 días**	**sáb 14-07-12**	**lun 13-08-12**
118	Canalización y cableado	2 días	sáb 14-07-12	dom 15-07-12
119	Instalación de dispositivo Control.	2 días	vie 10-08-12	sáb 11-08-12
120	Instalación de retenedores	1 día	dom 12-08-12	dom 12-08-12
121	Instalación de pulsadores	2 días	vie 10-08-12	sáb 11-08-12
122	Pruebas y puesta en marcha	1 día	lun 13-08-12	lun 13-08-12
123	**LIMPIEZA DE OBRA**	**4 días**	**mar 04-09-12**	**vie 07-09-12**
124	Limpieza de Obra	4 días	mar 04-09-12	vie 07-09-12
125	**ENTREGA DE OBRA**	**1 día**	**sáb 08-09-12**	**sáb 08-09-12**
126	Entrega final de obra	1 día	sáb 08-09-12	sáb 08-09-12

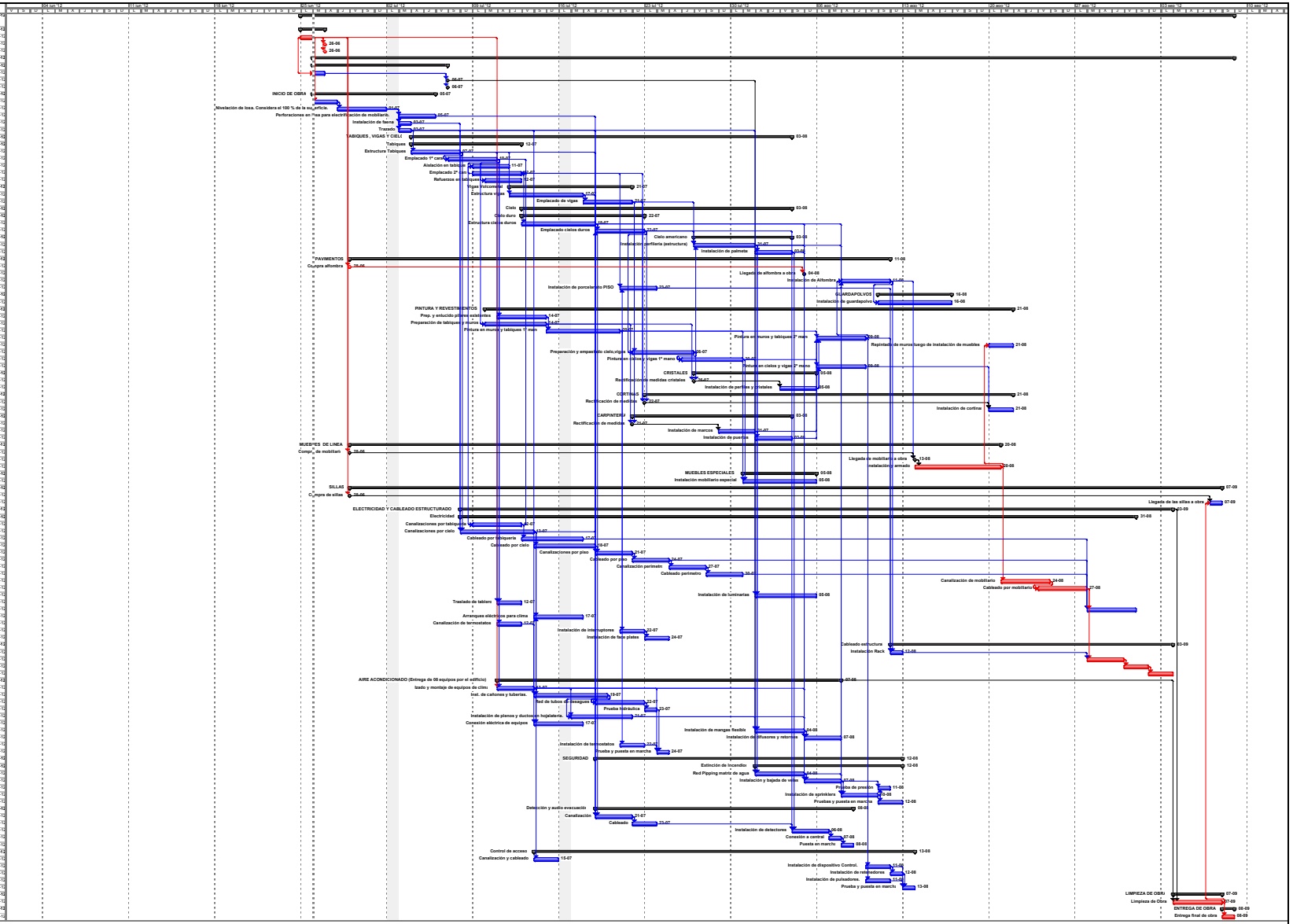

Proyecto: proyect mc domais
Fecha: mar 26-06-12

Tarea | Tarea crítica | Progreso | Hito | Resumen | Tarea resumida | Tarea crítica resumida | Hito resumido | Progreso resumido | División | Tareas externas | Resumen del proyecto | Agrupar por síntesis | Fecha límite