Id	Nombre de tarea	Duración	Comienzo	Fin
1	**PROREDES**	**55 días**	**jue 12-07-12**	**mar 04-09-12**
2	**FASE 1**	**13 días**	**jue 12-07-12**	**mar 24-07-12**
3	**TRABAJOS PRELIMINARES**	**13 días**	**jue 12-07-12**	**mar 24-07-12**
4	Demolición	4 días	jue 12-07-12	dom 15-07-12
5	Levantamiento de losa	1 día	lun 16-07-12	lun 16-07-12
6	Nivelación de losa	4 días	vie 20-07-12	lun 23-07-12
7	Trazado de tabiques	1 día	mar 24-07-12	mar 24-07-12
8	**FASE 2**	**33 días**	**jue 12-07-12**	**lun 13-08-12**
9	**CLIMA**	**32 días**	**jue 12-07-12**	**dom 12-08-12**
10	Modificación ubicación e instalación de equipos de clima	3 días	sáb 28-07-12	lun 30-07-12
11	Prueba de presión	1 día	jue 12-07-12	jue 12-07-12
12	Aislación de cañerías y ductería	4 días	lun 06-08-12	jue 09-08-12
13	Modificación Despiche	2 días	vie 10-08-12	sáb 11-08-12
14	Prueba de agua en despiche	1 día	dom 12-08-12	dom 12-08-12
15	Modificación ducto 30%	1 día	lun 06-08-12	lun 06-08-12
16	Instalación de collarines	2 días	jue 12-07-12	vie 13-07-12
17	**ELECTRICIDAD Y CABLEADO**	**6 días**	**mié 01-08-12**	**lun 06-08-12**
18	Canalización por losa	5 días	jue 02-08-12	lun 06-08-12
19	Canalización por tabique	2 días	mié 01-08-12	jue 02-08-12
20	Trazado e instalación de soportes escalerilla	2 días	vie 03-08-12	sáb 04-08-12
21	**TABIQUERÍA VOLCOMETAL**	**8 días**	**jue 26-07-12**	**jue 02-08-12**
22	Estructuración	3 días	jue 26-07-12	sáb 28-07-12
23	Forro 1era cara	3 días	mar 31-07-12	jue 02-08-12
24	**INSTALACION SANITARIA**	**14 días**	**mar 31-07-12**	**lun 13-08-12**
25	Instalación centros y descargas	3 días	mar 31-07-12	jue 02-08-12
26	Instalación red agua	3 días	vie 03-08-12	dom 05-08-12
27	Instalación artefactos sanitarios	3 días	sáb 11-08-12	lun 13-08-12
28	**ETAPA 3**	**17 días**	**mar 31-07-12**	**jue 16-08-12**
29	**ELECTRICIDAD Y CABLEADO**	**10 días**	**mar 07-08-12**	**jue 16-08-12**
30	Cableado eléctrico por losa	3 días	mar 07-08-12	jue 09-08-12
31	Cableado eléctrico por tabiques	2 días	mié 15-08-12	jue 16-08-12
32	Electrificación clima	2 días	jue 09-08-12	vie 10-08-12
33	**CLIMA**	**10 días**	**vie 03-08-12**	**dom 12-08-12**
34	Cableado de termostatos	2 días	vie 03-08-12	sáb 04-08-12
35	Conexión eléctrica equipos	2 días	sáb 11-08-12	dom 12-08-12
36	**TABIQUERÍA VOLCOMETAL**	**3 días**	**lun 06-08-12**	**mié 08-08-12**
37	Forro 2da cara	3 días	lun 06-08-12	mié 08-08-12
38	**CIELO VOLCOMETAL**	**4 días**	**mar 31-07-12**	**vie 03-08-12**
39	Estructuración de dinteles, vigas y cenefas	2 días	mar 31-07-12	mié 01-08-12
40	Forro de dinteles, vigas y cenefas	2 días	jue 02-08-12	vie 03-08-12
41	**ETAPA 4**	**19 días**	**jue 09-08-12**	**lun 27-08-12**
42	**PINTURA**	**12 días**	**jue 09-08-12**	**lun 20-08-12**
43	Huincha en tabiques, cielos y vigas	4 días	jue 09-08-12	dom 12-08-12
44	Pasta en tabiques y vigas	1 día	lun 13-08-12	lun 13-08-12
45	Aparejo en tabiques y dinteles	2 días	mar 14-08-12	mié 15-08-12
46	Primera y Segunda mano de pintura	5 días	jue 16-08-12	lun 20-08-12
47	**CORTINAS**	**1 día**	**mié 15-08-12**	**mié 15-08-12**
48	Instalación de soportes de cortinas	1 día	mié 15-08-12	mié 15-08-12
49	**CIELO MODULAR**	**5 días**	**jue 16-08-12**	**lun 20-08-12**
50	Perfilería perimetral y estructura de cielo americano	3 días	jue 16-08-12	sáb 18-08-12
51	Tapado de Cielo Primera Etapa	2 días	dom 19-08-12	lun 20-08-12
52	**CRISTALES**	**13 días**	**mar 14-08-12**	**dom 26-08-12**
53	Rectificación de vanos	1 día	mar 14-08-12	mar 14-08-12
54	Montaje perfiles	1 día	dom 19-08-12	dom 19-08-12
55	Instalación de cristales	1 día	sáb 25-08-12	sáb 25-08-12
56	Sellos silicona	1 día	dom 26-08-12	dom 26-08-12
57	**CLIMA**	**14 días**	**jue 09-08-12**	**mié 22-08-12**
58	Instalación de mangas	2 días	jue 09-08-12	vie 10-08-12
59	Instalación de difusores y retornos	2 días	mar 21-08-12	mié 22-08-12
60	Montaje de termostatos	1 día	mié 22-08-12	mié 22-08-12
61	**ELECTRICIDAD Y CABLEADO**	**2 días**	**mar 21-08-12**	**mié 22-08-12**
62	Montaje de lámparas en cielo modular	2 días	mar 21-08-12	mié 22-08-12
63	Montaje de Artefactos para enchufes e interruptores	2 días	mar 21-08-12	mié 22-08-12
64	**PAVIMENTOS**	**15 días**	**jue 09-08-12**	**jue 23-08-12**
65	Instalación de vinilico	3 días	mar 21-08-12	jue 23-08-12
66	Instalación de porcelanato	2 días	jue 09-08-12	vie 10-08-12
67	**CARPINTERÍA**	**8 días**	**lun 20-08-12**	**lun 27-08-12**
68	Instalación de marcos	2 días	lun 20-08-12	mar 21-08-12
69	Instalación de puertas	3 días	mié 22-08-12	vie 24-08-12
70	Instalación de guardapolvos	3 días	sáb 25-08-12	lun 27-08-12
71	**ETAPA 5**	**13 días**	**mié 22-08-12**	**lun 03-09-12**
72	**CORTINAS**	**1 día**	**mié 22-08-12**	**mié 22-08-12**
73	Instalación de Cortinas	1 día	mié 22-08-12	mié 22-08-12
74	**MOBILIARIO ESPECIAL**	**1 día**	**sáb 25-08-12**	**dom 26-08-12**
75	Llegada de muebles especiales	0 días	sáb 25-08-12	sáb 25-08-12
76	Instalación de muebles especiales	1 día	dom 26-08-12	dom 26-08-12
77	**MOBILIARIO DE LINEA**	**4 días**	**sáb 25-08-12**	**mié 29-08-12**
78	Llegada de mueble de línea	0 días	sáb 25-08-12	sáb 25-08-12
79	Instalación de muebles de línea	3 días	dom 26-08-12	mar 28-08-12
80	Sillas y sillones	1 día	mié 29-08-12	mié 29-08-12
81	**ELECTRICIDAD Y CABLEADO ESTRUCTURADO**	**12 días**	**jue 23-08-12**	**lun 03-09-12**
82	Montaje de tapas enchufes y face plate datos	1 día	jue 23-08-12	jue 23-08-12
83	Cableado enchufes mobiliario	2 días	mié 29-08-12	jue 30-08-12
84	Instalación de soportes y face plate en mobiliario	1 día	vie 31-08-12	vie 31-08-12
85	Readecuación de tablero eléctrico	2 días	dom 02-09-12	lun 03-09-12
86	Ponchado de datos	1 día	dom 02-09-12	dom 02-09-12
87	Certificación y rotulación	1 día	dom 02-09-12	dom 02-09-12
88	**ETAPA 6**	**7 días**	**mié 29-08-12**	**mar 04-09-12**
89	**TERMINACIONES**	**7 días**	**mié 29-08-12**	**mar 04-09-12**
90	Sellos y retoques pintura	2 días	mié 29-08-12	jue 30-08-12
91	Aseo Fino	4 días	vie 31-08-12	lun 03-09-12
92	Instalación de Film	1 día	sáb 01-09-12	sáb 01-09-12
93	Entrega	0 días	mar 04-09-12	mar 04-09-12

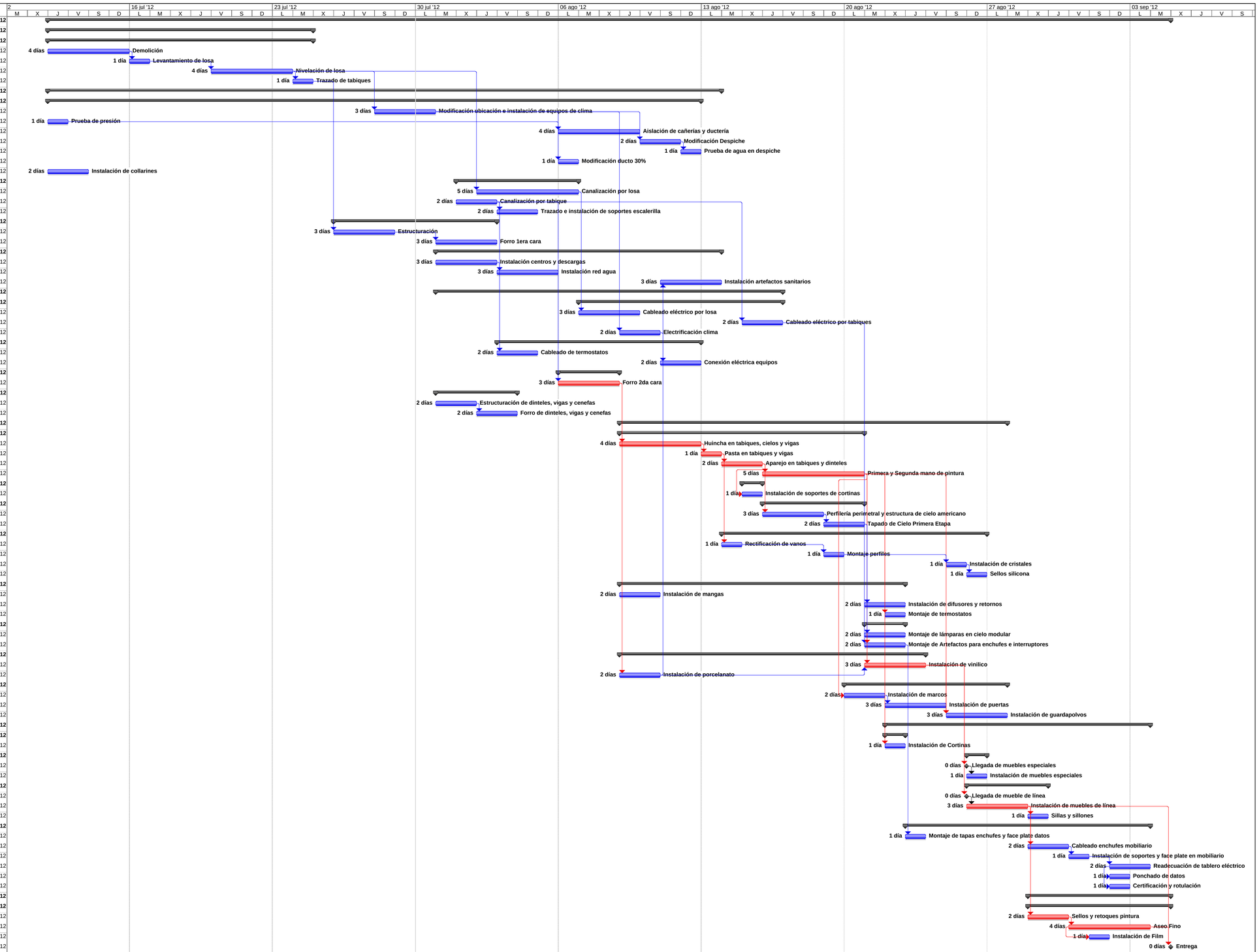

Proyecto: GANTT EL MORRO 3.....
Fecha: lun 30-07-12

Tarea | Tarea crítica | Progreso | Hito | Resumen | Tarea resumida | Tarea crítica resumida | Hito resumido | Progreso resumido | División | Tareas externas | Resumen del proyecto | Agrupar por síntesis | Fecha límite