Id		Nombre de tarea	Duración	Comienzo	Fin
1		**OBRA GLOBANT**	**43 días**	**mié 26/09/12**	**lun 19/11/12**
2		Inscripción BPS	1 día	mié 26/09/12	mié 26/09/12
3		**Preliminares**	**1 día**	**mié 26/09/12**	**mié 26/09/12**
4		Protecciones	1 día	mié 26/09/12	mié 26/09/12
5		**Eléctrica**	**42 días**	**mié 26/09/12**	**vie 16/11/12**
7		EL Canalizaciones bajo piso técnico	7 días	mié 26/09/12	mié 03/10/12
6		EL Canalizaciones sobre cielorraso	6 días	mié 03/10/12	mar 09/10/12
9		EL Cableados	6 días	mié 10/10/12	mar 16/10/12
8		EL Canalizaciones en tabiques	5 días	lun 08/10/12	vie 12/10/12
10		EL Inst de plaquetas	5 días	lun 22/10/12	vie 26/10/12
11		EL Trabajos en tableros	4 días	lun 29/10/12	jue 01/11/12
12		EL Inst. de luminarias	6 días	jue 08/11/12	jue 15/11/12
13		EL Electrificación de mobiliario	6 días	vie 09/11/12	vie 16/11/12
61		**Cielorraso Modular y Durlock**	**28 días**	**jue 04/10/12**	**mié 07/11/12**
62		C Replanteo	1 día	jue 04/10/12	jue 04/10/12
63		CM Estructura	5 días	mié 24/10/12	mar 30/10/12
65		C Cielo de yeso estructura	6 días	mié 24/10/12	mié 31/10/12
66		C Cielo de yeso emplacado, encintado	5 días	jue 01/11/12	mié 07/11/12
64		CM Placa Modular	4 días	mié 31/10/12	lun 05/11/12
44		**Aire Acondicionado**	**30 días**	**sáb 06/10/12**	**mar 13/11/12**
45		AA movimiento equipos existentes 3	6 días	sáb 06/10/12	vie 12/10/12
46		AA Inst de equipos 1	3 días	mar 09/10/12	jue 11/10/12
47		AA Piping y condensado	5 días	vie 12/10/12	mié 17/10/12
48		AA Ductería	5 días	jue 18/10/12	mar 23/10/12
49		AA Inst de difusores y rejas.	3 días	jue 08/11/12	lun 12/11/12
50		AA Puesta en marcha	1 día	mar 13/11/12	mar 13/11/12
27		**Tabiques**	**22 días**	**mié 26/09/12**	**sáb 20/10/12**
28		T Replanteo de estructura	1 día	mié 26/09/12	mié 26/09/12
29		T Una Cara	4 días	mié 03/10/12	sáb 06/10/12
30		T Refuerzos	1 día	lun 08/10/12	lun 08/10/12
31		T Segunda cara	3 días	jue 18/10/12	sáb 20/10/12
57		**Inst. Contra Incendios**	**33 días**	**jue 04/10/12**	**mié 14/11/12**
58		II Cañería sobre cielo.	4 días	jue 04/10/12	lun 08/10/12
59		II Inst de rociadores	2 días	jue 04/10/12	vie 05/10/12
60		II Inst de embellecedores	1 día	mié 14/11/12	mié 14/11/12
19		**Piso Técnico**	**14 días**	**mié 03/10/12**	**jue 18/10/12**
20		PT Replanteo HPL	1 día	mié 03/10/12	mié 03/10/12
21		PT Instalación HPL	2 días	mié 17/10/12	jue 18/10/12
14		**Cableado Estructurado**	**30 días**	**mié 10/10/12**	**vie 16/11/12**
15		CE Cableado	6 días	mié 10/10/12	mar 16/10/12
16		CE Cableado por puesto de trabajo.	8 días	mié 17/10/12	jue 25/10/12
17		CE Trabajos en el rack	3 días	vie 26/10/12	mar 30/10/12
18		CE Terminaciones, certificaciones y rotulado	6 días	vie 09/11/12	vie 16/11/12
22		**Seguridad**	**11 días**	**mié 10/10/12**	**lun 22/10/12**
23		Cableados	5 días	mié 10/10/12	lun 15/10/12
24		Inst de cámaras	3 días	mar 16/10/12	jue 18/10/12
25		Inst de control de accesos	5 días	mar 16/10/12	sáb 20/10/12
26		Puesta en marcha	1 día	lun 22/10/12	lun 22/10/12
51		**Sensores**	**29 días**	**sáb 06/10/12**	**lun 12/11/12**
52		SS Cableado	7 días	sáb 06/10/12	sáb 13/10/12
53		SS Inst. bajo piso	3 días	lun 15/10/12	mié 17/10/12
54		SS Inst s/ cielo	4 días	lun 15/10/12	jue 18/10/12
55		SS Inst ambiente	3 días	mar 06/11/12	jue 08/11/12
56		SS Programación y puesta en marcha	2 días	vie 09/11/12	lun 12/11/12
38		**Pintura**	**17 días**	**lun 22/10/12**	**mar 13/11/12**
39		P Preparación de superficies	3 días	lun 22/10/12	mié 24/10/12
40		P En tabiques	4 días	jue 25/10/12	mar 30/10/12
41		P En cortinero y viga	3 días	jue 08/11/12	lun 12/11/12
43		P Cielorrasos de yeso	3 días	jue 08/11/12	lun 12/11/12
42		P Ultima mano	3 días	vie 09/11/12	mar 13/11/12
36		**Cristales**	**6 días**	**vie 26/10/12**	**vie 02/11/12**
37		V Inst. de mamparas y puertas	6 días	vie 26/10/12	vie 02/11/12
32		**Pisos**	**36 días**	**jue 27/09/12**	**vie 09/11/12**
33		P retiro alfombra existente	2 días	jue 27/09/12	vie 28/09/12
34		P Inst. de alfombra	3 días	mié 31/10/12	vie 02/11/12
35		P Inst de zócalos	5 días	lun 05/11/12	vie 09/11/12
67		**Equipamiento especial**	**4 días**	**lun 05/11/12**	**jue 08/11/12**
68		Pizarra y revestimiento columna	4 días	lun 05/11/12	jue 08/11/12
69		Gráfica y señalización	3 días	jue 15/11/12	lun 19/11/12
70		Limpieza final	3 días	mié 14/11/12	vie 16/11/12
71		Entrega del Espacio	0 días	vie 16/11/12	vie 16/11/12

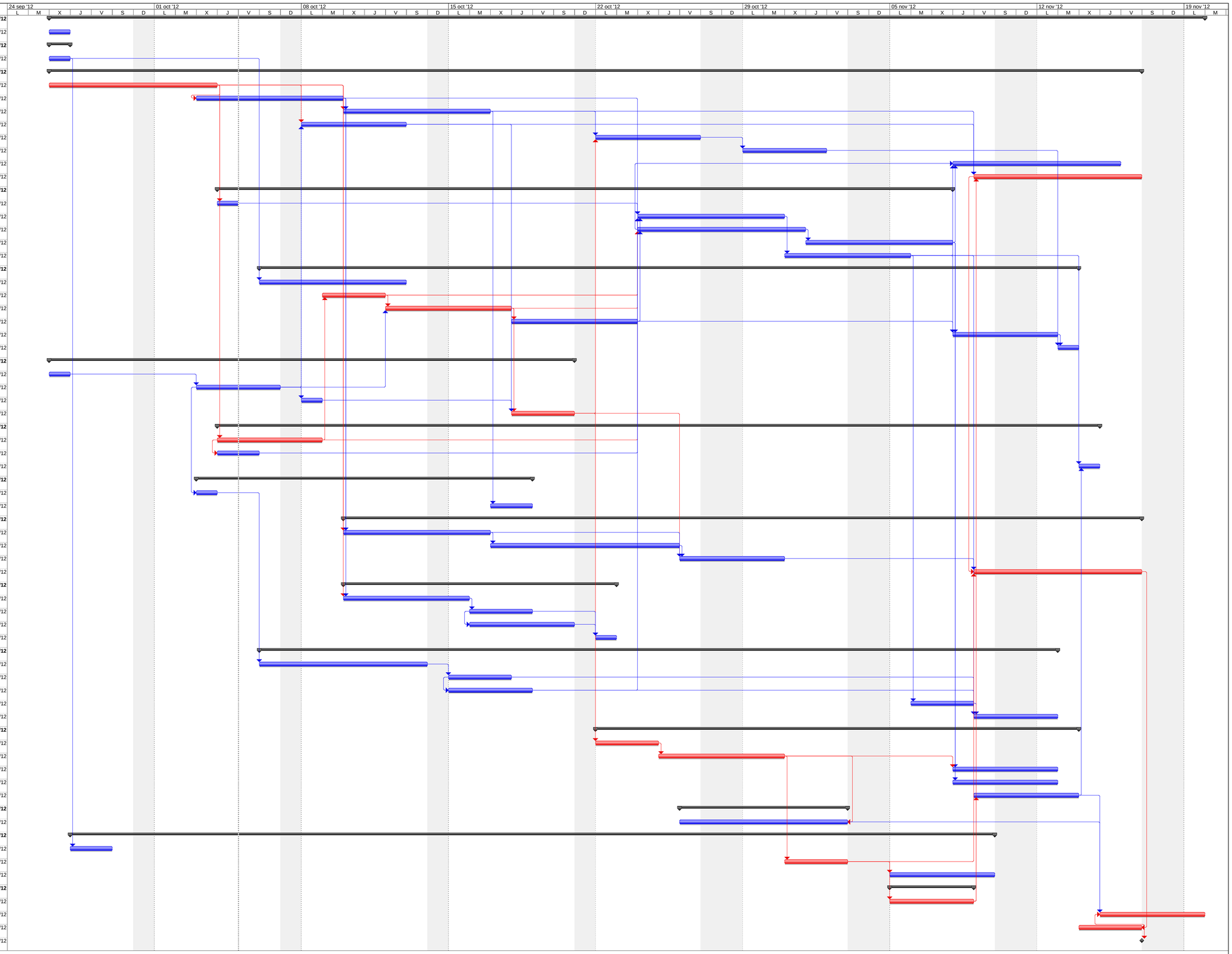

Proyecto: GLOBANT
Fecha: vie 05/10/12