Id	Nombre de tarea	Duración	Comienzo
1	**OBRA ATIAIA**	**75 días**	**mié 17-10-12**
2	**REQUISITOS INGRESO A OBRA (miércoles 17-10-12 si administración aprueba ingreso)**	**2 días**	**mié 17-10-12**
3	Entrega de terreno	0 días	mié 17-10-12
4	Entrega de energía eléctrica, agua y alcantarillado	0 días	mié 17-10-12
5	Autorización de ingreso a obra por parte de la administración del edificio.	0 días	mié 17-10-12
6	Pago del anticipo por parte del cliente	0 días	jue 18-10-12
7	**OBRA: Habilitacion oficinas ATIAIA**	**75 días**	**mié 17-10-12**
8	**PROYECTOS**	**5 días**	**mié 17-10-12**
9	Encargo de proyectos de especialidades	0 días	mié 17-10-12
10	Entrega de proyectos de seguridad y sanitario	0 días	dom 21-10-12
11	Entrega de proyectos electricos, cableado estructurado y clima	0 días	dom 21-10-12
12	**INICIO DE OBRA**	**11 días**	**vie 19-10-12**
13	Nivelación de losa. Considera el 100 % de la superficie.	8 días	vie 19-10-12
14	Perforaciones en losa para electrificación de mobiliario.	3 días	sáb 27-10-12
15	Instalación de faena	1 día	sáb 27-10-12
16	Trazado	1 día	sáb 27-10-12
17	**TABIQUES , VIGAS Y CIELO**	**23 días**	**vie 26-10-12**
18	**Tabiques**	**16 días**	**vie 26-10-12**
19	Estructura Tabiques	8 días	vie 26-10-12
20	Emplacado 1ª cara	6 días	jue 01-11-12
21	Aislación en tabiques	4 días	sáb 03-11-12
22	Emplacado 2ª cara	6 días	lun 05-11-12
23	Refuerzos en tabiques	2 días	dom 04-11-12
24	**Vigas Volcometal**	**8 días**	**lun 29-10-12**
25	Estructura vigas	6 días	lun 29-10-12
26	Emplacado de vigas	4 días	vie 02-11-12
27	**Cielo**	**15 días**	**sáb 03-11-12**
28	**Cielo duro**	**7 días**	**sáb 03-11-12**
29	Estructura Cielo Duro (plafon)	5 días	sáb 03-11-12
30	Emplacado Cielo duro (plafon)	3 días	mié 07-11-12
31	**Cielo americano**	**8 días**	**sáb 10-11-12**
32	Instalación perfilería (estructura)	5 días	sáb 10-11-12
33	Instalación de palmetas	3 días	jue 15-11-12
34	**PAVIMENTOS**	**45 días**	**vie 19-10-12**
35	Compra alfombra	0 días	vie 19-10-12
36	Llegada de alfombra a obra	0 días	lun 03-12-12
37	Instalación de Alfombra	3 días	vie 30-11-12
38	Instalación de porcelanato PISO	9 días	dom 11-11-12
39	**GUARDAPOLVOS**	**6 días**	**sáb 01-12-12**
40	Instalación de guardapolvo	6 días	sáb 01-12-12
41	**PINTURA Y REVESTIMIENTOS**	**48 días**	**dom 28-10-12**
42	Prep. y enlucido pilares existentes	4 días	dom 28-10-12
43	Preparación de tabiques y muros	7 días	mar 06-11-12
44	Pintura en muros y tabiques 1º mano	6 días	dom 11-11-12
45	Pintura en muros y tabiques 2º mano	6 días	lun 26-11-12
46	Repintado de muros luego de instalación de muebles	2 días	jue 13-12-12
47	Preparación y empastado cielo,vigas	7 días	jue 08-11-12
48	Pintura en cielos y vigas 1º mano	6 días	mar 13-11-12
49	Pintura en cielos y vigas 2º mano	6 días	lun 26-11-12
50	Pintura de puertas	5 días	mar 27-11-12
51	**CRISTALES**	**22 días**	**sáb 10-11-12**
52	**TABIQUE VIDRIADO**	**11 días**	**mié 14-11-12**
53	Rectificación de medidas cristales	0 días	mié 14-11-12
54	Instalación de perfiles y cristales	4 días	jue 22-11-12
55	**Espejo**	**22 días**	**sáb 10-11-12**
56	Rectificación de medida	0 días	sáb 10-11-12
57	Instalación de espejo	1 día	dom 02-12-12
58	**CORTINAS**	**34 días**	**sáb 10-11-12**
59	Rectificación de medidas	0 días	sáb 10-11-12
60	Instalación de cortinas	3 días	mié 12-12-12
61	**CARPINTERÍA**	**15 días**	**lun 12-11-12**
62	**Puertas de Madera**	**15 días**	**lun 12-11-12**
63	Rectificación de medidas	0 días	lun 12-11-12
64	Instalación de Marcos	3 días	mar 20-11-12
65	Instalación de puertas	5 días	vie 23-11-12
66	**MUEBLES DE LINEA**	**55 días**	**vie 19-10-12**
67	Compra de mobiliario	0 días	vie 19-10-12
68	Llegada de mobiliario a obra	0 días	jue 06-12-12
69	Instalación y armado	7 días	vie 07-12-12
70	**MUEBLES ESPECIALES**	**35 días**	**vie 19-10-12**
71	Contratación Muebles	0 días	vie 19-10-12
72	Instalación mobiliario especial	5 días	lun 19-11-12
73	**SILLAS**	**71 días**	**vie 19-10-12**
74	Compra de sillas	0 días	vie 19-10-12
75	Llegada de las sillas a obra	1 día	sáb 29-12-12
76	**ELECTRICIDAD Y CABLEADO ESTRUCTURADO**	**56 días**	**dom 28-10-12**
77	**Electricidad**	**56 días**	**dom 28-10-12**
78	Canalizaciones por tabiquería	7 días	dom 18-11-12
79	Canalizaciones por cielo	8 días	dom 28-10-12
80	Cableado por tabiquería	6 días	dom 25-11-12
81	Cableado por cielo	6 días	lun 05-11-12
82	Canalizaciones por piso	4 días	dom 11-11-12
83	Cableado por piso	4 días	jue 15-11-12
84	Canalización perimetro	3 días	lun 19-11-12
85	Cableado perimetro	3 días	jue 22-11-12
86	Canalización de mobiliario	7 días	vie 14-12-12
87	Cableado por mobiliario	5 días	mar 18-12-12
88	Instalación de luminarias	7 días	jue 29-11-12
89	Trabajos en tablero	5 días	dom 11-11-12
90	Arranques eléctricos para clima	3 días	mié 21-11-12
91	Canalización de termostatos	2 días	sáb 24-11-12
92	Instalación de interruptores	3 días	vie 30-11-12
93	Instalación de face plates	2 días	lun 03-12-12
94	**Cableado estructural**	**17 días**	**dom 02-12-12**
95	Instalación Rack	1 día	dom 02-12-12
96	Trabajos en Rack	4 días	mié 12-12-12
97	Certificación	1 día	dom 16-12-12
98	Rotulación	2 días	lun 17-12-12
99	**AIRE ACONDICIONADO**	**37 días**	**dom 18-11-12**
100	Izado y montaje de equipos de clima.	3 días	dom 18-11-12
101	Inst. de cañones y tuberias.	10 días	mié 21-11-12
102	Red de tubos de desagues	6 días	vie 30-11-12
103	Prueba hidráulica	1 día	jue 06-12-12
104	Instalación de plenos y ductos en hojalatería.	10 días	mié 28-11-12
105	Conexión eléctrica de equipos	4 días	mié 21-11-12
106	Instalación de mangas flexibles	8 días	sáb 08-12-12
107	Instalación de difusores y retornos	5 días	dom 16-12-12
108	Instalación de termostatos	3 días	vie 21-12-12
109	Prueba y puesta en marcha	1 día	lun 24-12-12
110	**SEGURIDAD**	**15 días**	**jue 15-11-12**
111	**Extinción de Incendios**	**12 días**	**jue 15-11-12**
112	Red Pipping matriz de agua	5 días	jue 15-11-12
113	Instalación y bajada de velas	5 días	mar 20-11-12
114	Prueba de presión	1 día	dom 25-11-12
115	Instalación de sprinklers	5 días	mar 20-11-12
116	Pruebas y puesta en marcha	2 días	dom 25-11-12
117	**Detección y audio evacuación**	**15 días**	**jue 15-11-12**
118	Canalización	5 días	jue 15-11-12
119	Cableado	4 días	lun 19-11-12
120	Instalación de detectores	5 días	vie 23-11-12
121	Conexión a central	1 día	mié 28-11-12
122	Puesta en marcha	1 día	jue 29-11-12
123	**Control de acceso**	**9 días**	**jue 15-11-12**
124	Canalización y cableado	3 días	jue 15-11-12
125	Instalación de dispositivo Control.	2 días	dom 18-11-12
126	Instalación de retenedores	1 día	mar 20-11-12
127	Instalación de pulsadores.	2 días	mié 21-11-12
128	Prueba y puesta en marcha	1 día	vie 23-11-12
129	**ARTEFACTOS SANITARIOS**	**14 días**	**mié 07-11-12**
130	Tubería y ductos alcantarillado	2 días	mié 07-11-12
131	Inst. cañerías agua potable	2 días	vie 09-11-12
132	Prueba hidráulica	1 día	dom 11-11-12
133	Inst. de artefactos	1 día	mar 20-11-12
134	**LIMPIEZA DE OBRA**	**4 días**	**mié 26-12-12**
135	Limpieza de Obra	4 días	mié 26-12-12
136	**Otros**	**1 día**	**dom 02-12-12**
137	Logo corpóreo en mdf lacado blanco	1 día	dom 02-12-12
138	**ENTREGA DE OBRA**	**1 día**	**dom 30-12-12**
139	Entrega final de obra	1 día	dom 30-12-12

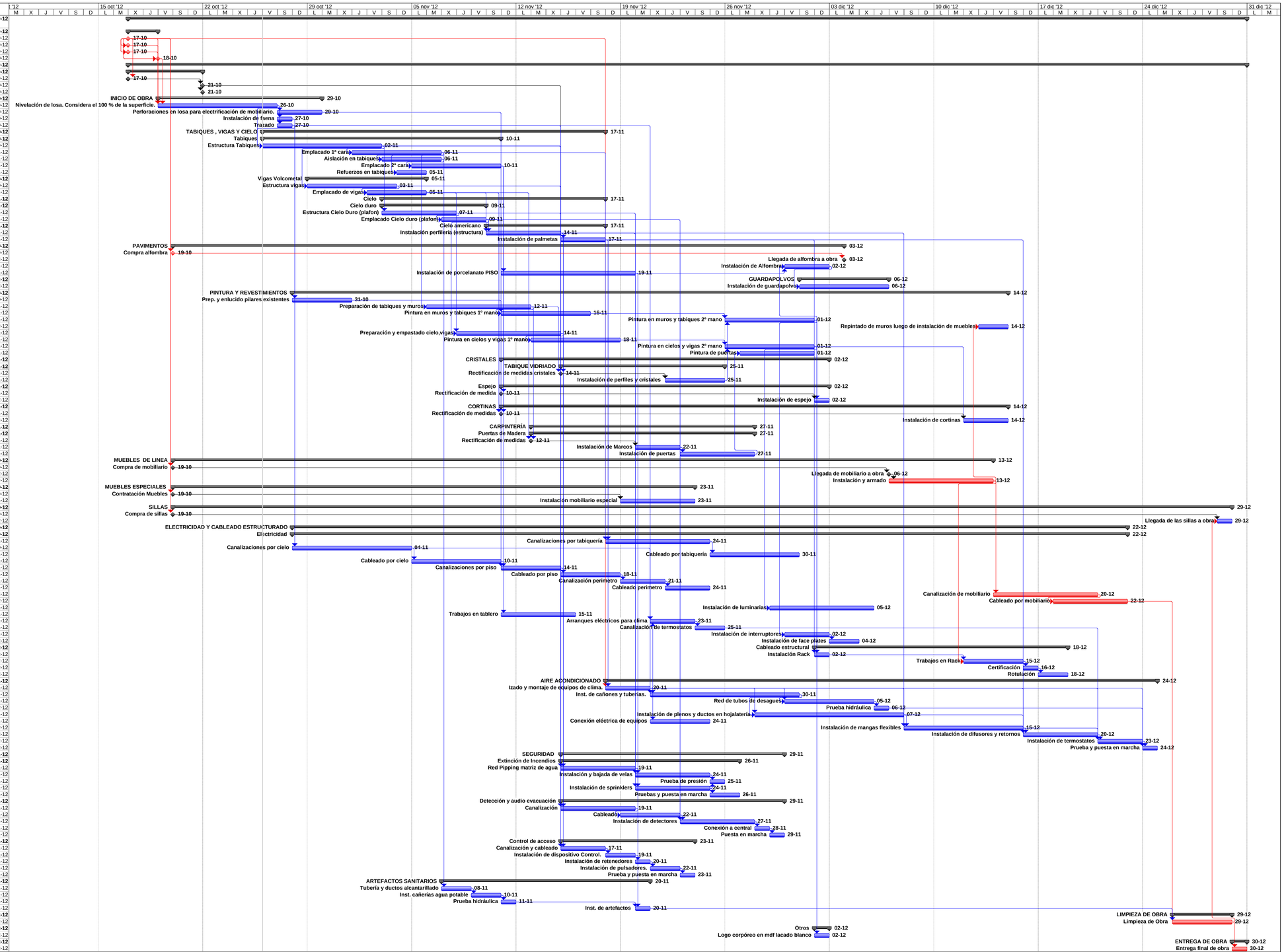

Proyecto: proyect mc donals
Fecha: vie 26-10-12

Tarea | Tarea crítica | Progreso | Hito | Resumen | Tarea resumida | Tarea crítica resumida | Hito resumido | Progreso resumido | División | Tareas externas | Resumen del proyecto | Agrupar por síntesis | Fecha límite