Id	Nombre de tarea	Duración	Comienzo	Fin
1	**OBRA CATERPILLAR**	**121 días**	**lun 07-01-13**	**mar 07-05-13**
2	**REQUISITOS DE INGRESO**	**0 días**	**lun 07-01-13**	**lun 07-01-13**
3	Entrega de piso	0 días	lun 07-01-13	lun 07-01-13
4	Autorización de ingreso	0 días	lun 07-01-13	lun 07-01-13
5	**TRABAJOS PRELIMINARES**	**10 días**	**lun 07-01-13**	**jue 17-01-13**
6	Cubrir espacios de trabajos	2 días	lun 07-01-13	mar 08-01-13
7	Inst. tablero provisorio	2 días	mié 09-01-13	jue 10-01-13
8	Inst. iluminacion provisoria	3 días	jue 10-01-13	sáb 12-01-13
9	Inst. de faena	3 días	lun 14-01-13	mié 16-01-13
10	Levantamiento topografico	3 días	lun 07-01-13	mié 09-01-13
11	Trazado	3 días	mar 15-01-13	jue 17-01-13
12	**DEMOLICIÓN**	**5 días**	**mar 15-01-13**	**sáb 19-01-13**
13	Demolicion de tabiques en nucleos de baños	5 días	mar 15-01-13	sáb 19-01-13
14	**ESCALERA**	**52 días**	**lun 07-01-13**	**jue 07-03-13**
15	Diseño estructural de escala	40 días	lun 07-01-13	jue 21-02-13
16	Perforacion de losa	4 días	vie 22-02-13	mar 26-02-13
17	Estructura de escalera	8 días	mié 27-02-13	jue 07-03-13
18	**TABIQUERIA DE VOLCOMETAL**	**30 días**	**mié 16-01-13**	**mar 19-02-13**
19	Estructura de tabiques	9 días	mié 16-01-13	vie 25-01-13
20	Emplacado de primera cara tabiques	7 días	sáb 26-01-13	sáb 02-02-13
21	Emplacado de segunda cara tabiques	7 días	mar 12-02-13	mar 19-02-13
22	**CIELOS, VIGAS Y CENEFAS**	**80 días**	**vie 18-01-13**	**sáb 20-04-13**
23	**Cielo a la vista**	**7 días**	**vie 18-01-13**	**vie 25-01-13**
25	**Vigas de volcometal**	**36 días**	**sáb 02-02-13**	**vie 15-03-13**
30	**Cielo Americano**	**56 días**	**vie 15-02-13**	**sáb 20-04-13**
36	**PINTURA**	**63 días**	**sáb 26-01-13**	**mar 09-04-13**
37	Preparación de tabiques y muros	10 días	mar 19-02-13	vie 01-03-13
38	Pintura en muros y tabiques 1ª mano	7 días	vie 01-03-13	vie 08-03-13
39	Pintura en muros y tabiques 2ª mano	7 días	mar 02-04-13	mar 09-04-13
40	Preparacion y empastado de vigas y cielo	13 días	sáb 09-03-13	sáb 23-03-13
41	Pintura de vigas y cielo	7 días	lun 25-03-13	lun 01-04-13
42	Yeso en muros y pilares de hormigon	10 días	sáb 26-01-13	mié 06-02-13
43	Preparacion de muros y pilares hormigon	5 días	jue 07-02-13	mar 12-02-13
44	Pintura de muros y pilares de hormigon	5 días	sáb 09-03-13	jue 14-03-13
45	**ELECTRICIDAD Y CABLEADO ESTRUCTURADO**	**82 días**	**mar 22-01-13**	**vie 26-04-13**
46	Canalizaciones por tabiqueria	9 días	vie 01-02-13	lun 11-02-13
47	Canalizaciones por cielo	11 días	mar 22-01-13	sáb 02-02-13
48	Cableado por tabiquerias	8 días	mar 12-02-13	mié 20-02-13
49	Cableado por cielo	12 días	vie 01-02-13	jue 14-02-13
50	Canalizaciones bajo piso	19 días	mié 13-02-13	mié 06-03-13
51	Cableado bajo piso	20 días	jue 07-03-13	vie 29-03-13
52	Canalizacion por perimetro	8 días	sáb 02-03-13	lun 11-03-13
53	Cableado por perimetro	4 días	mar 12-03-13	vie 15-03-13
54	Canalizacion de mobiliario	7 días	mar 09-04-13	mar 16-04-13
55	Cableado mobiliario	6 días	mié 17-04-13	mar 23-04-13
56	Instalación de luminarias	7 días	mié 03-04-13	mié 10-04-13
57	Trabajos en el tablero	3 días	jue 21-02-13	sáb 23-02-13
58	Arranque electrico para equipos de clima	7 días	mar 12-02-13	mar 19-02-13
59	Canalizacion termostatos	4 días	lun 04-02-13	jue 07-02-13
60	Instalación interruptores	5 días	sáb 09-03-13	jue 14-03-13
61	Certificacion	2 días	mié 24-04-13	jue 25-04-13
62	Rotulacion	1 día	vie 26-04-13	vie 26-04-13
63	**CORRIENTES DEBILES**	**10 días**	**jue 18-04-13**	**lun 29-04-13**
64	**Control de acceso**	**10 días**	**jue 18-04-13**	**lun 29-04-13**
68	**CLIMA**	**81 días**	**sáb 26-01-13**	**mar 30-04-13**
69	Ductos de aire, injección 30%	20 días	sáb 26-01-13	lun 18-02-13
70	Despiches (solo revision)	1 día	sáb 26-01-13	sáb 26-01-13
71	Instalación de ductos y mangas	15 días	mié 03-04-13	vie 19-04-13
72	Instalación de termostatos	3 días	sáb 09-03-13	mar 12-03-13
73	Instalación de difusores	7 días	sáb 20-04-13	sáb 27-04-13
74	Programación de equipos y puesta en marcha	2 días	lun 29-04-13	mar 30-04-13
75	**SEGURIDAD**	**86 días**	**jue 24-01-13**	**vie 03-05-13**
76	**Detección**	**77 días**	**lun 04-02-13**	**vie 03-05-13**
82	**Extinción**	**62 días**	**lun 04-02-13**	**mar 16-04-13**
88	**FM200**	**77 días**	**jue 24-01-13**	**mar 23-04-13**
91	**PAVIMENTOS**	**84 días**	**mar 15-01-13**	**lun 22-04-13**
92	Llegada alfombra a obra	0 días	mar 02-04-13	mar 02-04-13
93	Instalación de alfombra	7 días	lun 15-04-13	lun 22-04-13
94	Modificacion de piso tecnico	10 días	mar 15-01-13	vie 25-01-13
95	Instalación de piso madera	12 días	mié 03-04-13	mar 16-04-13
96	Instalacion de porcelanato	5 días	sáb 02-03-13	jue 07-03-13
97	**GUARDAPOLVO**	**8 días**	**mar 23-04-13**	**mié 01-05-13**
98	Instalación de guardapolvo	8 días	mar 23-04-13	mié 01-05-13
99	**TABIQUERIAS DE CRISTAL**	**81 días**	**vie 18-01-13**	**lun 22-04-13**
100	Modificacion de mamparas de acceso	11 días	vie 18-01-13	mié 30-01-13
101	Rectificación de medidas en Tab. Cristal	0 días	sáb 30-03-13	sáb 30-03-13
102	Instalación de perfiles y cristales	5 días	vie 12-04-13	mié 17-04-13
103	Sellos de cristales	3 días	jue 18-04-13	sáb 20-04-13
104	Instalacion de puertas protex	4 días	jue 18-04-13	lun 22-04-13
105	**PUERTAS**	**14 días**	**lun 25-03-13**	**mar 09-04-13**
106	Instalación de marcos	6 días	lun 25-03-13	sáb 30-03-13
107	Instalación de puertas	8 días	lun 01-04-13	mar 09-04-13
108	**MOBILIARIO ESPECIAL**	**14 días**	**mié 10-04-13**	**jue 25-04-13**
109	Instalación de mobiliario especial	9 días	mar 16-04-13	jue 25-04-13
110	Montaje de equipos activos	2 días	mié 10-04-13	jue 11-04-13
111	**MOBILIARIO DE LINEA**	**6 días**	**lun 01-04-13**	**lun 08-04-13**
112	Llegada de mobiliario a obra	0 días	lun 01-04-13	lun 01-04-13
113	Instalación y armado de mobiliario	6 días	mar 02-04-13	lun 08-04-13
114	**ASEO DE OBRA**	**7 días**	**sáb 27-04-13**	**sáb 04-05-13**
115	Aseo final	7 días	sáb 27-04-13	sáb 04-05-13
116	**ENTREGA DE OBRA**	**1 día**	**mar 07-05-13**	**mar 07-05-13**
117	Entrega provisoria	1 día	mar 07-05-13	mar 07-05-13

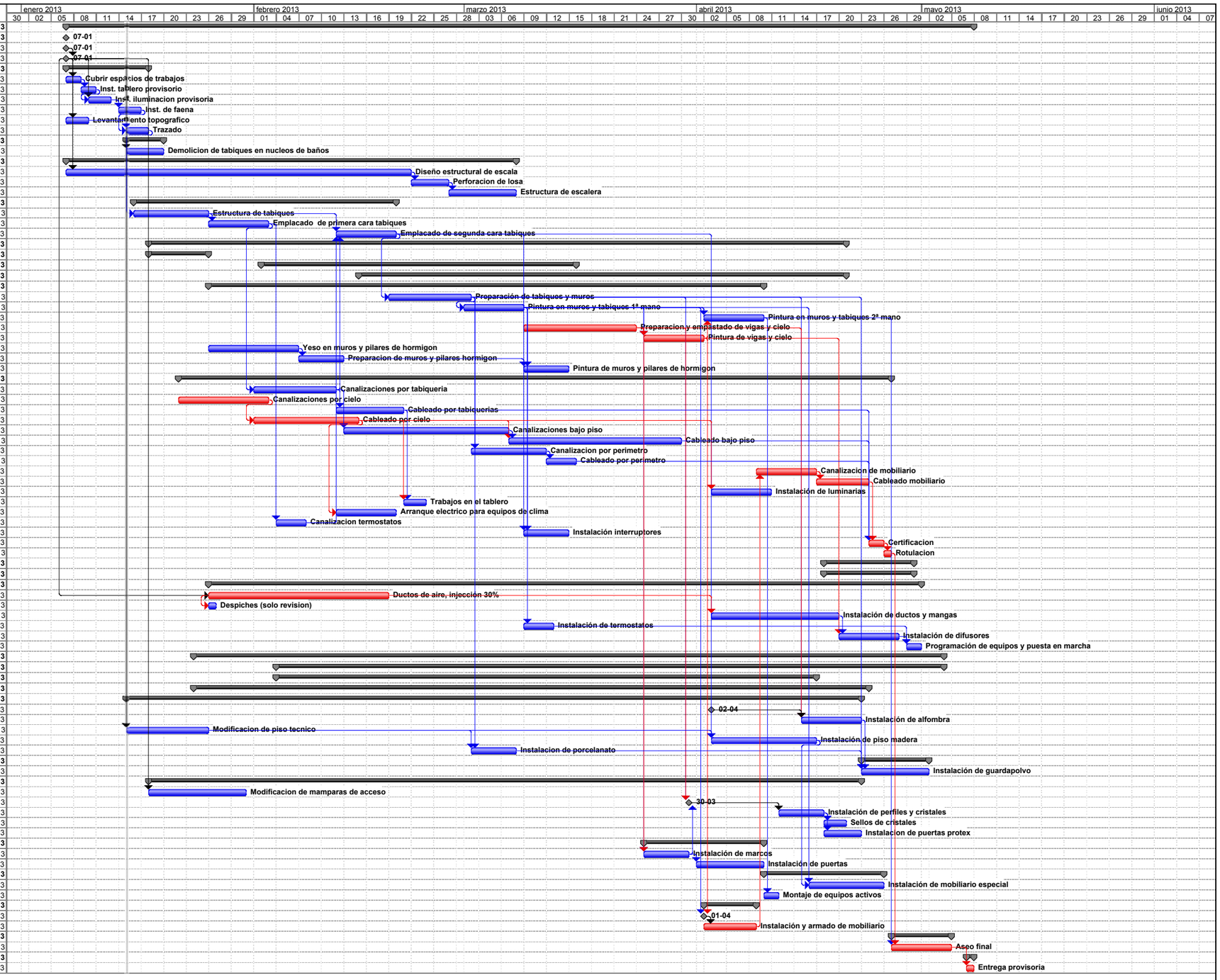

Proyecto: Obra CATERPILLAR
Fecha: mar 15-01-13

Tarea · Tarea crítica · Progreso · Hito · Resumen · Tarea resumida · Tarea crítica resumida · Hito resumido · Progreso resumido · División · Tareas externas · Resumen del proyecto · Agrupar por síntesis · Fecha límite

julio 2013 | agosto 2013 | septiembre 2013 | octubre 2013 | noviembre 2013 | diciembre 2013 | enero 2014

07 | 10 | 13 | 16 | 19 | 22 | 25 | 28 | 01 | 04 | 07 | 10 | 13 | 16 | 19 | 22 | 25 | 28 | 31 | 03 | 06 | 09 | 12 | 15 | 18 | 21 | 24 | 27 | 30 | 02 | 05 | 08 | 11 | 14 | 17 | 20 | 23 | 26 | 29 | 02 | 05 | 08 | 11 | 14 | 17 | 20 | 23 | 26 | 29 | 01 | 04 | 07 | 10 | 13 | 16 | 19 | 22 | 25 | 28 | 01 | 04 | 07 | 10 | 13 | 16 | 19 | 22 | 25 | 28 | 31 | 03 | 06 | 09 | 12 | 15 | 18

Proyecto: Obra CATERPILLAR
Fecha: mar 15-01-13

Tarea | Progreso | Resumen | Tarea crítica resumida | Progreso resumido | Tareas externas | Agrupar por síntesis

Tarea crítica | Hito | Tarea resumida | Hito resumido | División | Resumen del proyecto | Fecha límite