Id	Nombre de tarea	Duración	Comienzo	Fin	Predecesoras
1	**OBRA SYNGENTA**	**58 días**	**jue 20/12/12**	**sáb 02/03/13**	
2	**Inicio de Obra**	1 día	jue 20/12/12	jue 20/12/12	
3	**Preliminares**	**2 días**	**jue 20/12/12**	**vie 21/12/12**	
4	Protecciones	2 días	jue 20/12/12	vie 21/12/12	2CC
5	**Eléctrica**	**46 días**	**jue 27/12/12**	**sáb 23/02/13**	
6	Canalizaciones sobre cielorraso	3 días	jue 27/12/12	lun 31/12/12	
7	Canalizaciones bajo piso técnico	3 días	lun 14/01/13	mié 16/01/13	
8	Canalizaciones en tabiques	3 días	vie 25/01/13	lun 28/01/13	26FC-1 día
9	Cableados	5 días	mar 29/01/13	sáb 02/02/13	8,7,6
10	Cableado por puestos de trabajo	5 días	mar 19/02/13	sáb 23/02/13	9,94FC-2 días
11	Inst de plaquetas	2 días	jue 07/02/13	vie 08/02/13	29
12	Trabajos en tableros	4 días	lun 04/02/13	jue 07/02/13	9
13	Inst. de luminarias en cielorraso	4 días	vie 15/02/13	lun 18/02/13	81FC-1 día
14	**Cableado Estructurado**	**24 días**	**lun 04/02/13**	**jue 28/02/13**	
15	Cableado	4 días	lun 04/02/13	jue 07/02/13	7,9
16	Cableado por puestos de trabajo	5 días	mar 19/02/13	sáb 23/02/13	15,10FF
17	Trabajos en el rack	4 días	dom 24/02/13	mié 27/02/13	16
18	Armado del puesto / terminaciones	5 días	vie 22/02/13	mar 26/02/13	16FC-2 días
19	Certificación y rotulación	2 días	mié 27/02/13	jue 28/02/13	18
20	**Piso Técnico**	**26 días**	**jue 20/12/12**	**sáb 26/01/13**	
21	Replanteo	2 días	jue 20/12/12	vie 21/12/12	2CC
22	Instalación P.T	5 días	jue 03/01/13	lun 14/01/13	
23	Instalación Piso de Madera	4 días	mié 23/01/13	sáb 26/01/13	
24	**Tabiques**	**23 días**	**jue 17/01/13**	**mar 12/02/13**	
25	Replanteo de estructura	3 días	jue 17/01/13	sáb 19/01/13	22FC+2 días
26	Una Estructura + 1 Cara	5 días	lun 21/01/13	vie 25/01/13	25
27	Refuerzos	2 días	sáb 26/01/13	lun 28/01/13	26
28	Aislación - Lana	3 días	mar 29/01/13	jue 31/01/13	27
29	Segunda cara	5 días	vie 01/02/13	mié 06/02/13	8,58,52,53,28
30	Encintado y Masillado	5 días	jue 07/02/13	mar 12/02/13	29
31	**Demoliciones**	**1 día**	**lun 04/02/13**	**lun 04/02/13**	
32	Demolición tabiques	1 día	lun 04/02/13	lun 04/02/13	47CC
33	**Carpintería**	**2 días**	**mié 13/02/13**	**jue 14/02/13**	
34	Inst. de contramarcos	1 día	mié 13/02/13	mié 13/02/13	30
35	Inst. Hojas de Puertas	1 día	jue 14/02/13	jue 14/02/13	34,48
36	**Pisos y Revestimientos**	**4 días**	**jue 14/02/13**	**dom 17/02/13**	
37	Inst. de alfombra	3 días	vie 15/02/13	dom 17/02/13	49
38	Inst de zócalos	2 días	vie 15/02/13	sáb 16/02/13	39
39	Inst de piso vinílico	1 día	jue 14/02/13	jue 14/02/13	48
40	**Mesadas**	**21 días**	**vie 25/01/13**	**dom 17/02/13**	
41	Inst de refuerzos	1 día	vie 25/01/13	vie 25/01/13	26FF
42	Inst de mesada en coffee	1 día	dom 17/02/13	dom 17/02/13	92
43	**Cristales**	**13 días**	**lun 18/02/13**	**sáb 02/03/13**	
44	Inst. de mamparas y puertas	9 días	lun 18/02/13	mar 26/02/13	30,37
45	Inst de vinilos	3 días	jue 28/02/13	sáb 02/03/13	97CC,44
46	**Pintura**	**18 días**	**lun 04/02/13**	**vie 22/02/13**	
47	Preparación de superficies	5 días	lun 04/02/13	vie 08/02/13	29FC-3 días
48	En tabiques	6 días	jue 07/02/13	mié 13/02/13	47FC-2 días
49	En cielorrasos	3 días	mar 12/02/13	jue 14/02/13	48FC-2 días,87
50	Ultima mano	2 días	jue 21/02/13	vie 22/02/13	49FC+2 días,94,92
51	**Inst Sanitaria**	**23 días**	**sáb 26/01/13**	**mié 20/02/13**	
52	Inst de desagües	3 días	sáb 26/01/13	mar 29/01/13	26
53	Inst de abastecimiento de agua	3 días	sáb 26/01/13	mar 29/01/13	26
54	Pruebas hidraulicas	2 días	mié 30/01/13	jue 31/01/13	53
55	Inst. de pileta, grifería y calefón.	3 días	lun 18/02/13	mié 20/02/13	42
56	**Aire Acondicionado**	**32 días**	**mar 15/01/13**	**mar 19/02/13**	
57	Inst de equipos	5 días	jue 24/01/13	mar 29/01/13	58,59
58	Piping y condensado	4 días	mar 15/01/13	vie 18/01/13	
59	Ductería	3 días	lun 21/01/13	mié 23/01/13	58FC+1 día
60	Inst de difusores y rejas.	2 días	sáb 16/02/13	dom 17/02/13	59,49,81
61	Puesta en marcha	1 día	mar 19/02/13	mar 19/02/13	60FC+1 día,12
62	**Sensores**	**26 días**	**lun 21/01/13**	**lun 18/02/13**	
63	Cableado	3 días	mar 29/01/13	jue 31/01/13	21,7,6,8
64	Inst. bajo piso	2 días	mar 29/01/13	mié 30/01/13	63CC
65	Inst s/ cielo	2 días	lun 21/01/13	mar 22/01/13	79FC+3 días
66	Inst ambiente	2 días	sáb 16/02/13	dom 17/02/13	81,49
67	Programación y puesta en marcha	1 día	lun 18/02/13	lun 18/02/13	64,65,66
68	**Inst. Contra Incendios**	**34 días**	**jue 17/01/13**	**sáb 23/02/13**	
69	Cañería sobre cielo.	5 días	jue 17/01/13	mar 22/01/13	79
70	Inst de rociadores	5 días	mié 23/01/13	lun 28/01/13	69
71	Pruebas	1 día	mar 29/01/13	mar 29/01/13	70
72	Inst de embellecedores	1 día	sáb 23/02/13	sáb 23/02/13	50,81
73	Inst. de extintores	1 día	vie 22/02/13	vie 22/02/13	96
74	**Derrames de agua**	**3 días**	**mar 29/01/13**	**jue 31/01/13**	
75	Cableado e instalación	2 días	mar 29/01/13	mié 30/01/13	63CC
76	Puesta en marcha	1 día	jue 31/01/13	jue 31/01/13	75
77	**Cielorrasos**	**28 días**	**mar 15/01/13**	**vie 15/02/13**	
78	**Cielorraso Modular**	**28 días**	**mar 15/01/13**	**vie 15/02/13**	
79	Replanteo	2 días	mar 15/01/13	mié 16/01/13	
80	Estructura	4 días	sáb 09/02/13	mié 13/02/13	6,69,65,57,79,58,7
81	Placa modular	2 días	jue 14/02/13	vie 15/02/13	80
82	Estructura (conexión con cielo existente)	1 día	mar 05/02/13	mar 05/02/13	32
83	Placa modular	1 día	mié 06/02/13	mié 06/02/13	82
84	**Cielorraso de yeso**	**11 días**	**mié 30/01/13**	**lun 11/02/13**	
85	Estructura	4 días	mié 30/01/13	sáb 02/02/13	26,6,69,65,57,58,7
86	Gargantas, cortinero, bandas ajuste	5 días	lun 04/02/13	vie 08/02/13	85
87	Placa	4 días	lun 04/02/13	jue 07/02/13	85
88	Encintado y Masillado	3 días	vie 08/02/13	lun 11/02/13	87
89	Estructura (conexión con cielo existente)	1 día	mar 05/02/13	mar 05/02/13	32,82CC
90	Placa + Encintado + Masillado	3 días	mié 06/02/13	vie 08/02/13	89
91	**Muebles especiales**	**2 días**	**vie 15/02/13**	**sáb 16/02/13**	
92	Instalación de mobiliario Coffee	2 días	vie 15/02/13	sáb 16/02/13	39
93	**Muebles de linea**	**5 días**	**sáb 16/02/13**	**mié 20/02/13**	
94	Inst de mobiliario de línea	5 días	sáb 16/02/13	mié 20/02/13	37FC-2 días
95	**Cortinas y otros**	**1 día**	**jue 21/02/13**	**jue 21/02/13**	
96	Inst de Cortina	1 día	jue 21/02/13	jue 21/02/13	50FC-2 días
97	**Limpieza final**	3 días	jue 28/02/13	sáb 02/03/13	19CC+1 día
98	**Entrega Provisoria**	0 días	sáb 02/03/13	sáb 02/03/13	97FF

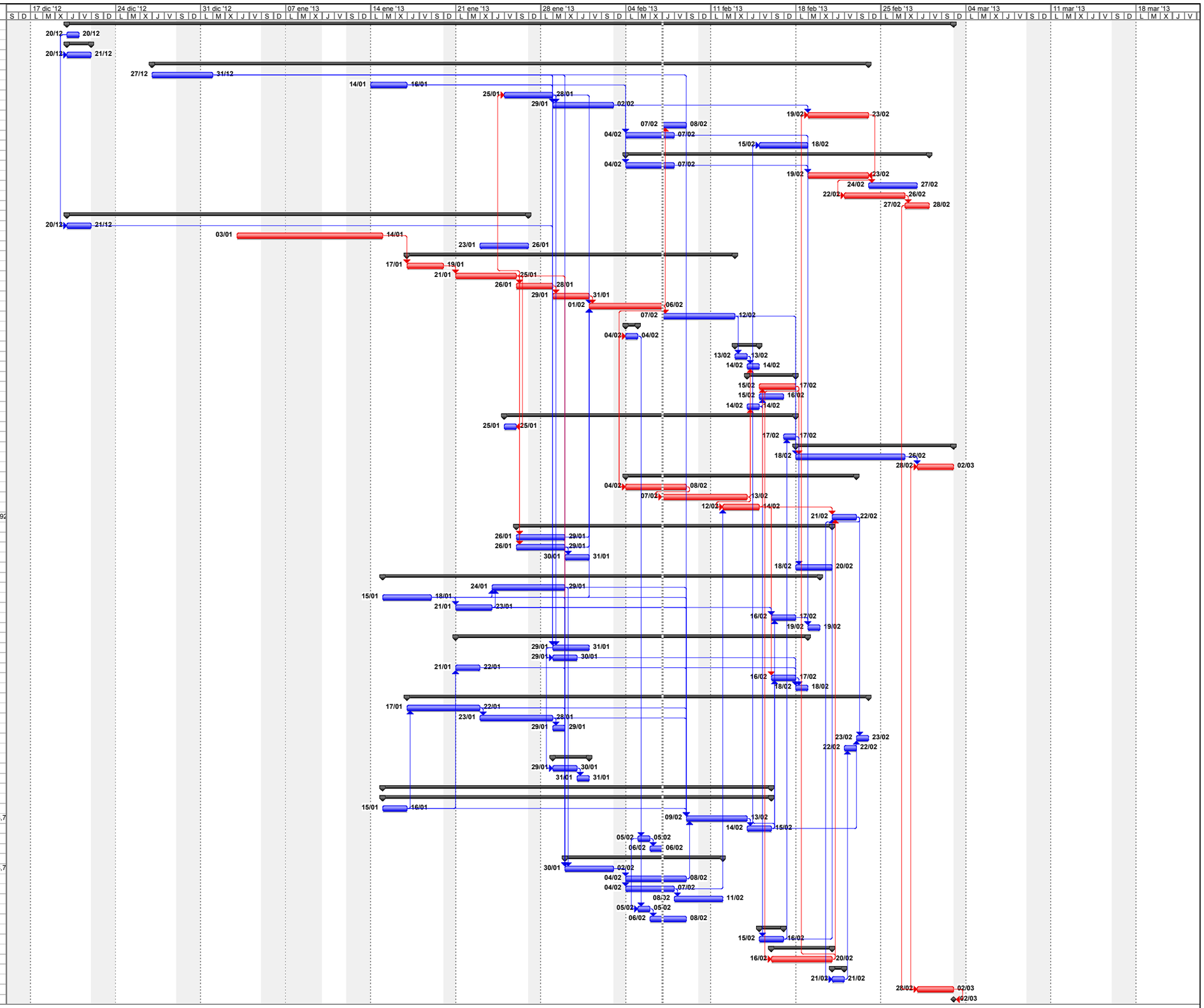

Proyecto: SYNGENTA Contrato
Fecha: jue 07/02/13

Tarea | Tarea crítica | Progreso | Hito | Resumen | Tarea resumida | Tarea crítica resumida | Hito resumido | Progreso resumido | División | Tareas externas | Resumen del proyecto | Agrupar por síntesis | Fecha límite