Id	Nombre de tarea	Duración	Comienzo	Fin
1	**OBRA MILKAUT**	**38 días**	**sáb 29/09/12**	**lun 12/11/12**
2	**DEMOLICIONES**	**5 días**	**sáb 29/09/12**	**jue 04/10/12**
3	Picado para canalizaciones	4 días	sáb 29/09/12	mié 03/10/12
4	Pases para AA	1 día	jue 04/10/12	jue 04/10/12
5	**ALBAÑILERIA**	**7 días**	**vie 19/10/12**	**vie 26/10/12**
6	Tapado de canalizaciones	2 días	vie 19/10/12	sáb 20/10/12
7	Nivelación de Carpeta	2 días	lun 22/10/12	mar 23/10/12
8	Colocación de porcellanato	3 días	mié 24/10/12	vie 26/10/12
9	**INSTALACION SANITARIA**	**15 días**	**mié 24/10/12**	**vie 09/11/12**
10	Instalación sanitaria para bacha y termotanque	1 día	mié 24/10/12	mié 24/10/12
11	Colocación de grifería	1 día	vie 09/11/12	vie 09/11/12
12	**INSTALACION ELECTRICA / CABLEADO ESTRCUTURADO**	**32 días**	**jue 04/10/12**	**vie 09/11/12**
13	Colocación de pisoducto	4 días	jue 04/10/12	lun 08/10/12
14	Canalizaciones a pisoducto	3 días	mar 09/10/12	jue 11/10/12
15	Canalizaciones para circuito de iluminación	5 días	vie 12/10/12	mié 17/10/12
16	Canalizaciones por tabiques	2 días	sáb 20/10/12	lun 22/10/12
17	Colocación de artefactos de iluminación	2 días	vie 26/10/12	sáb 27/10/12
18	Cableado de circuito de iluminación	3 días	mar 23/10/12	jue 25/10/12
19	Canalización y cableado de puestos	2 días	lun 05/11/12	mar 06/11/12
20	Armado de tableros	1 día	lun 29/10/12	lun 29/10/12
21	Armado del Rack	2 días	mar 30/10/12	mié 31/10/12
22	Pacheo de puestos	2 días	mié 07/11/12	jue 08/11/12
23	Certificación	1 día	vie 09/11/12	vie 09/11/12
24	**TABIQUES DE DURLOCK**	**6 días**	**jue 18/10/12**	**mié 24/10/12**
25	Armado de estructura	2 días	jue 18/10/12	vie 19/10/12
26	Emplacado y masillado	2 días	mar 23/10/12	mié 24/10/12
27	**ALFOMBRA**	**1 día**	**jue 01/11/12**	**jue 01/11/12**
28	Colocación de Alfombra	1 día	jue 01/11/12	jue 01/11/12
29	**PISO DE GOMA**	**1 día**	**vie 02/11/12**	**vie 02/11/12**
30	Colocación de piso de goma	1 día	vie 02/11/12	vie 02/11/12
31	**CRISTALES**	**15 días**	**lun 22/10/12**	**mié 07/11/12**
32	Medición	0 días	lun 22/10/12	lun 22/10/12
33	Colocación de frentes vidriados	3 días	lun 05/11/12	mié 07/11/12
34	**CARPINTERÍA**	**8 días**	**mié 24/10/12**	**vie 02/11/12**
35	Medición de puerta y mueble bajo mesada	0 días	mié 24/10/12	mié 24/10/12
36	Colocación de puerta	1 día	vie 02/11/12	vie 02/11/12
37	Colocación de bajo mesada	1 día	vie 02/11/12	vie 02/11/12
38	**PINTURA**	**14 días**	**jue 25/10/12**	**vie 09/11/12**
39	Preparación de paredes	6 días	jue 25/10/12	mié 31/10/12
40	Pintura paredes	6 días	jue 01/11/12	mié 07/11/12
41	Pintura de placas de desmontable	2 días	jue 08/11/12	vie 09/11/12
42	**AIRE ACONDICIONADO**	**19 días**	**vie 05/10/12**	**vie 26/10/12**
43	Instalación de Split	1 día	vie 05/10/12	vie 05/10/12
44	Colocación de difusores	3 días	mié 24/10/12	vie 26/10/12
45	**ZOCALOS**	**1 día**	**jue 01/11/12**	**jue 01/11/12**
46	Colocación de zocalos	1 día	jue 01/11/12	jue 01/11/12
47	**MESADA**	**5 días**	**vie 02/11/12**	**jue 08/11/12**
48	Medición mesada	0 días	vie 02/11/12	vie 02/11/12
49	Colocación mesada	1 día	jue 08/11/12	jue 08/11/12
50	**PUESTOS DE TRABAJO**	**2 días**	**vie 02/11/12**	**sáb 03/11/12**
51	Armado de puestos	2 días	vie 02/11/12	sáb 03/11/12
52	**COMPLEMENTOS**	**1 día**	**sáb 10/11/12**	**sáb 10/11/12**
53	Colocación de complementos	1 día	sáb 10/11/12	sáb 10/11/12
54	**LIMPIEZA**	**2 días**	**sáb 10/11/12**	**lun 12/11/12**
55	Limpieza final	2 días	sáb 10/11/12	lun 12/11/12

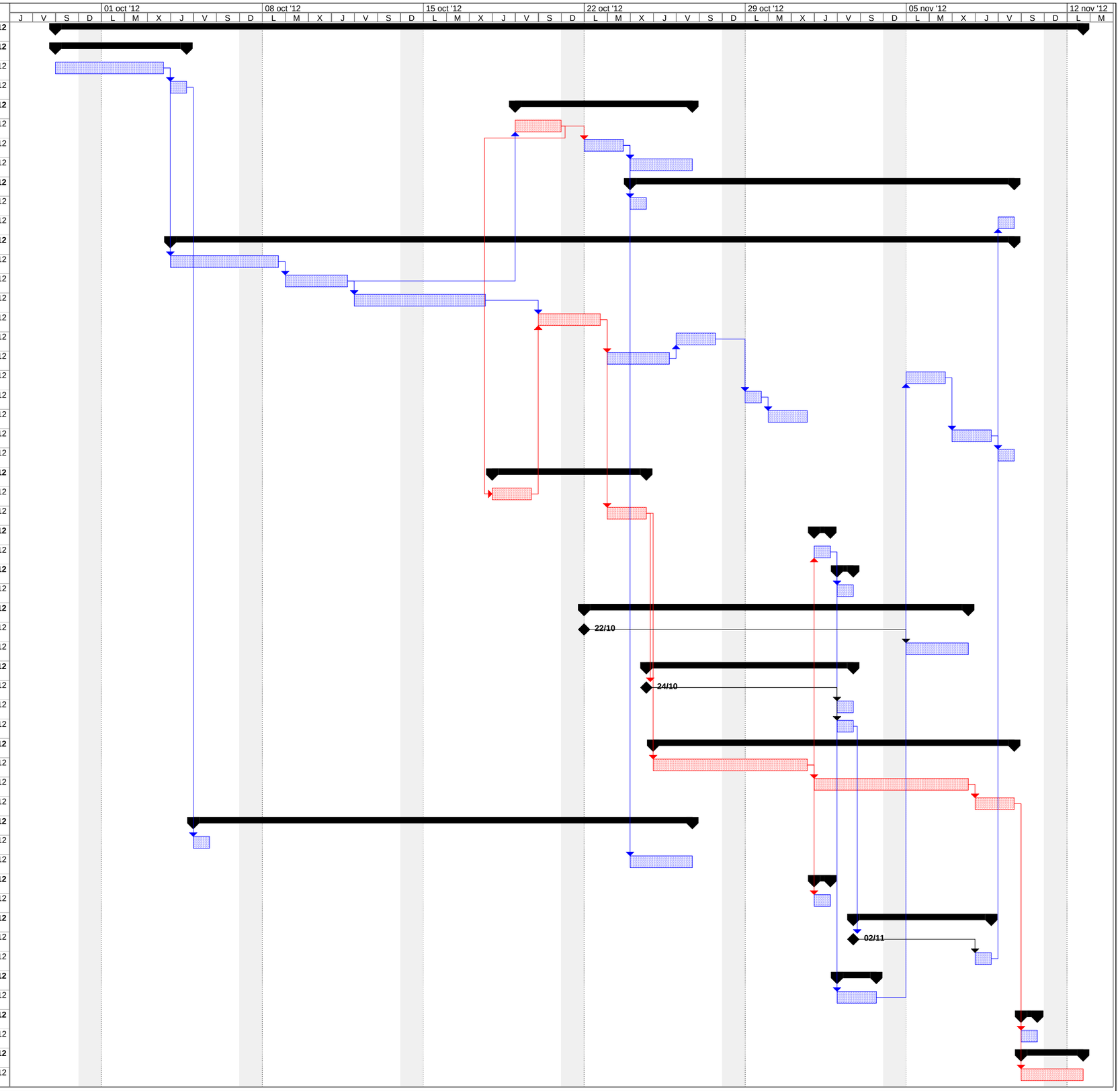

Proyecto: Proyect Milkaut informe
Fecha: mar 05/03/13

Tarea | Tarea crítica | Progreso | Hito | Resumen | Tarea resumida | Tarea crítica resumida | Hito resumido | Progreso resumido | División | Tareas externas | Resumen del proyecto | Agrupar por síntesis | Fecha límite