Id	Nombre de tarea	Duración	Comienzo	Fin
1	**OBRA PAREXEL-DEPÓSITO MEDICAMENTOS**	**64 días**	**lun 19/11/12**	**lun 21/01/13**
2	INICIO DE OBRA	0 días	lun 19/11/12	lun 19/11/12
3	PRELIMINARES	3 días	lun 19/11/12	mié 21/11/12
4	**DEMOLICIONES**	**5 días**	**jue 22/11/12**	**lun 26/11/12**
5	Demolición de carpeta defectuosa	5 días	jue 22/11/12	lun 26/11/12
6	Apertura de vano para portón	5 días	jue 22/11/12	lun 26/11/12
7	**INSTALACIÓN SANITARIA**	**25 días**	**mar 27/11/12**	**vie 21/12/12**
8	Instalación de cañería de agua fría	2 días	jue 20/12/12	vie 21/12/12
9	Instalación de cañería de desagüe	2 días	mar 27/11/12	mié 28/11/12
10	**REVOQUES Y CARPETAS**	**9 días**	**mar 27/11/12**	**mié 05/12/12**
11	Reparación de carpetas	7 días	jue 29/11/12	mié 05/12/12
12	Reparación de revoques	4 días	mar 27/11/12	vie 30/11/12
13	**TABIQUES DE DURLOCK**	**23 días**	**jue 06/12/12**	**vie 28/12/12**
14	Emplacado de 1ra cara	14 días	jue 06/12/12	mié 19/12/12
15	Emplacado de 2da cara	7 días	jue 20/12/12	mié 26/12/12
16	Masillado de juntas	2 días	jue 27/12/12	vie 28/12/12
17	**CARPINTERÍAS DE MADERA**	**2 días**	**sáb 29/12/12**	**dom 30/12/12**
18	Colocación de puertas especiales	2 días	sáb 29/12/12	dom 30/12/12
19	**INSTALACIÓN ELÉCTRICA**	**25 días**	**jue 22/11/12**	**dom 16/12/12**
20	Tendido de instalaciones por cielorraso	18 días	jue 22/11/12	dom 09/12/12
21	Tendido de instalaciones por tabiques	7 días	lun 10/12/12	dom 16/12/12
22	**CABLEADO ESTRUCTURADO**	**30 días**	**lun 19/11/12**	**mar 18/12/12**
23	Tendido de instalaciones por cielorraso	2 días	lun 19/11/12	mar 20/11/12
24	Tendido de instalaciones por tabiques	2 días	lun 17/12/12	mar 18/12/12
25	**INSTALACIÓN AA Y CALEFACCIÓN**	**21 días**	**mar 27/11/12**	**lun 17/12/12**
26	Tendido de circuitos y colocación de equipos	21 días	mar 27/11/12	lun 17/12/12
27	**CIELORRASOS**	**15 días**	**mar 18/12/12**	**mar 01/01/13**
28	Armado de cielorraso de Durlock	10 días	mar 18/12/12	jue 27/12/12
29	Armado de cielorraso modular de Durlock	5 días	vie 28/12/12	mar 01/01/13
30	Armado de cielorraso modular de Acero	5 días	vie 28/12/12	mar 01/01/13
31	**INSTALACIÓN DETECCIÓN DE INCENDIO**	**4 días**	**mié 02/01/13**	**sáb 05/01/13**
32	Instalación de detectores de humo, sirena, panel de alarma y avisador manual	4 días	mié 02/01/13	sáb 05/01/13
33	**INSTALACIÓN CONTROL DE ACCESO**	**4 días**	**dom 06/01/13**	**mié 09/01/13**
34	Instalación de cerradura electromagnética, soft, de gestión, controlador para puertas, lector de tarjetas, pulsador manual de apertura	4 días	dom 06/01/13	mié 09/01/13
35	**HERRERÍA**	**11 días**	**sáb 29/12/12**	**mar 08/01/13**
36	Colocación de rejas metálicas	11 días	sáb 29/12/12	mar 08/01/13
37	**PINTURA**	**14 días**	**sáb 29/12/12**	**vie 11/01/13**
38	Pintado de tabiques y muros	14 días	sáb 29/12/12	vie 11/01/13
39	Pintado de cielorrasos	4 días	mié 02/01/13	sáb 05/01/13
40	Pintado de rejas metálicas	3 días	mié 09/01/13	vie 11/01/13
41	Pintado de puertas especiales	2 días	lun 31/12/12	mar 01/01/13
42	**ARTEFACTOS DE ILUMINACIÓN**	**2 días**	**dom 06/01/13**	**lun 07/01/13**
43	Colocación de artefactos de iluminación	2 días	dom 06/01/13	lun 07/01/13
44	**MESADAS**	**1 día**	**sáb 12/01/13**	**sáb 12/01/13**
45	Colocación de mesadas de granito	1 día	sáb 12/01/13	sáb 12/01/13
46	**PISOS VINÍLICOS**	**5 días**	**sáb 12/01/13**	**mié 16/01/13**
47	Colocación de piso vinílico (modelo a definir)	5 días	sáb 12/01/13	mié 16/01/13
48	**ZÓCALOS**	**5 días**	**jue 17/01/13**	**lun 21/01/13**
49	Colocación de zócalo sanitario	5 días	jue 17/01/13	lun 21/01/13
50	Colocación de zócalo de acero inoxidable en circulaciones	2 días	jue 17/01/13	vie 18/01/13
51	**ARTEFACTOS SANITARIOS Y GRIFERÍAS**	**1 día**	**dom 13/01/13**	**dom 13/01/13**
52	Colocación de grifería y losa sanitaria	1 día	dom 13/01/13	dom 13/01/13
53	**CRISTALES**	**5 días**	**dom 06/01/13**	**jue 10/01/13**
54	Colocación de frente de cristal y puerta de cristal float templado	5 días	dom 06/01/13	jue 10/01/13
55	**GRÁFICA Y SEÑALIZACIÓN**	**2 días**	**vie 11/01/13**	**sáb 12/01/13**
56	Colocación de vinilo esmerilado	2 días	vie 11/01/13	sáb 12/01/13
57	**CORTINAS Y PERSIANAS**	**56 días**	**lun 19/11/12**	**dom 13/01/13**
58	Colocación de cortinas rollers	2 días	lun 19/11/12	mar 20/11/12
59	Colocación de cortinas de enrollar metálicas	2 días	sáb 12/01/13	dom 13/01/13
60	**LIMPIEZA DE OBRA**	**54 días**	**jue 29/11/12**	**lun 21/01/13**
61	Limpieza diaria de obra	52 días	jue 29/11/12	dom 20/01/13
62	Limpieza final de obra	2 días	dom 20/01/13	lun 21/01/13
63	FINAL DE OBRA	0 días	lun 21/01/13	lun 21/01/13

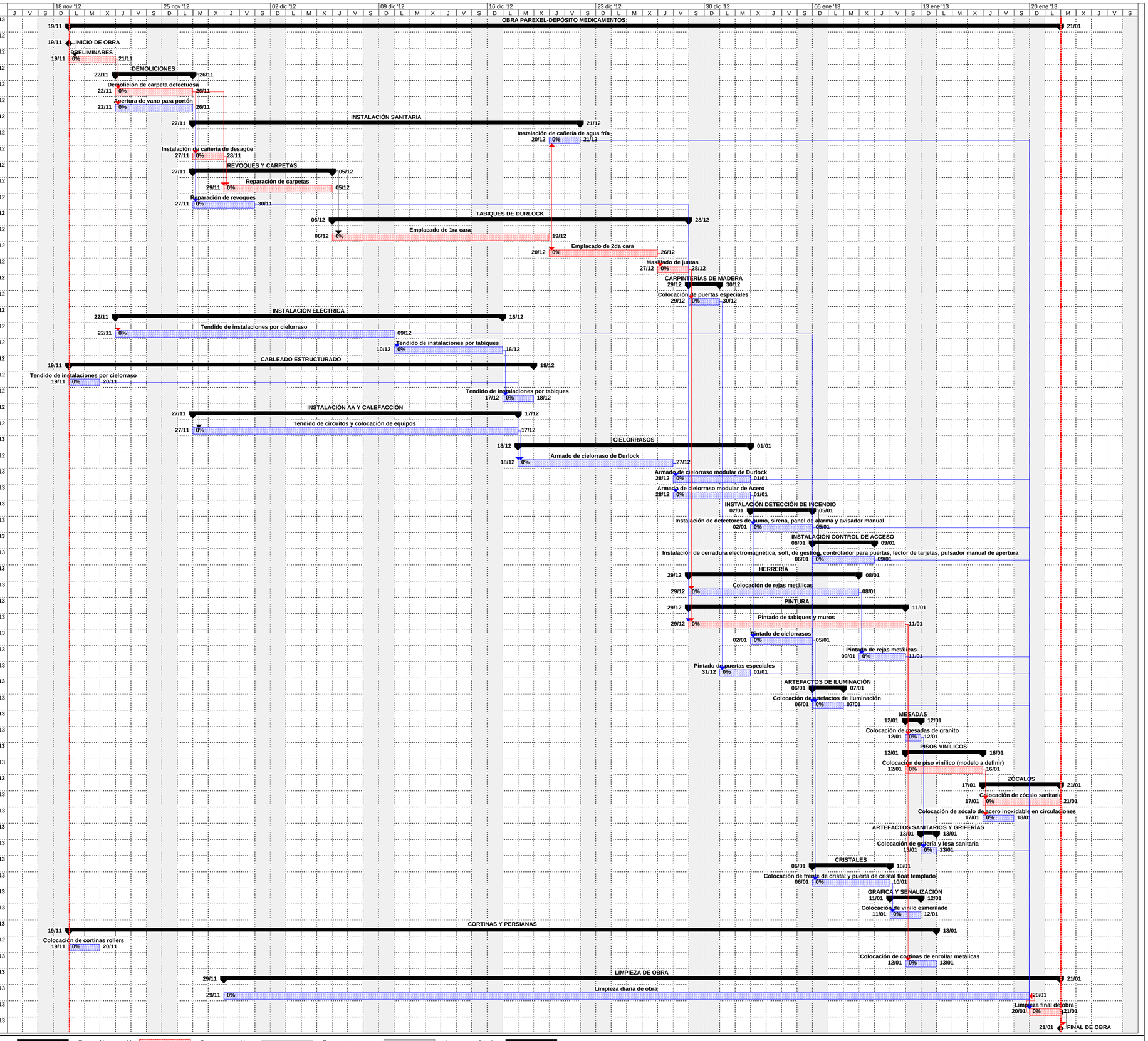

Tarea | Tarea crítica | Progreso | Hito | Resumen | Tarea resumida | Tarea crítica resumida | Hito resumido | Progreso resumido | División | Tareas externas | Resumen del proyecto | Agrupar por síntesis | Fecha límite