Id		Nombre de tarea	Duración	Comienzo
1		**PISO 3° CONTRAFRENTE, SANITARIOS**	**36 días**	**vie 26/09/08**
2		**DEMOLICIONES**	**9 días**	**vie 26/09/08**
3		Demoliciones varias.Incluye desmonte puertas en acceso sanita	3 días	vie 26/09/08
4		Desmonte cielorraso armado y cajones de yeso existente	3 días	lun 29/09/08
5		Descolocación de revestimientos en sanitarios	2 días	vie 03/10/08
6		Demolición de mampostería en sector sanitarios	1 día	mar 07/10/08
7		**ALBAÑILERIA**	**17 días**	**mar 07/10/08**
8		Reparacion revoques flojos en muros	2 días	mar 07/10/08
9		Mampostería nueva en sector sanitarios	2 días	mié 08/10/08
10		Revoques bajo revestimiento en sanitarios	3 días	jue 09/10/08
11		Picado de canaletas para pisoductos.	2 días	sáb 11/10/08
12		Tapado de canaletas para pisoductos.	2 días	jue 16/10/08
13		Picado de canaletas para canalizaciones eléctricas p/piso.	2 días	lun 13/10/08
14		Tapado de canaletas para canalizaciones eléctricas p/piso.	2 días	jue 16/10/08
15		Reparación carpeta en sectores varios	2 días	lun 20/10/08
16		Canalizaciones y tapado para instalaciones sanitarias	2 días	mié 15/10/08
17		Carpeta nueva en sanitarios	2 días	jue 16/10/08
18		Carpeta para recibir porcellanatto	2 días	vie 17/10/08
19		Colocación de revestimientos piso y pared en sanitarios y coffee	7 días	lun 20/10/08
20		Colocación de porcellanatto en hall ascensores	0 días	mar 28/10/08
21		Recolocación de puertas en sanitarios y office	2 días	mié 15/10/08
22		**INSTALACION SANITARIA**	**19 días**	**jue 09/10/08**
23		Tendido de nuevas instalaciones	6 días	jue 09/10/08
24		Colocación de artefactos sanitarios	3 días	mié 29/10/08
25		**TABIQUES DURLOCK**	**3 días**	**jue 16/10/08**
26		Estructura y emplacado 1 cara	1 día	jue 16/10/08
27		Emplacado 2 cara y masillado	1 día	vie 17/10/08
28		Tabique medio foro en muros medianeros	2 días	vie 17/10/08
29		**CIELORRASO DESMONTABLE**	**13 días**	**mar 21/10/08**
30		Armado de perfilería	3 días	mar 21/10/08
31		Emplacado y huecos para iluminación y A°A°	2 días	mar 04/11/08
32		**CIELORRASO DURLOCK**	**9 días**	**lun 13/10/08**
33		Armado de estructura y emplacado en hall ascensores	3 días	vie 17/10/08
34		Cajones en cielorraso durlock	4 días	lun 13/10/08
35		Garganta en hall de ascensores	3 días	mar 21/10/08
36		**HERRERIA**	**20 días**	**mié 15/10/08**
37		Refuerzo para puertas blindex	2 días	mié 15/10/08
38		Zócalo aluminio anodizado, provisión y colocación	3 días	mar 04/11/08
39		Solias acero inoxidable terminación pulido mate	1 día	sáb 08/11/08
40		Ménsulas para mesadas en sanitarios y office	2 días	lun 03/11/08
41		**MESADAS**	**2 días**	**mié 05/11/08**
42		Colocación de mesadas en sanitarios y coffee	2 días	mié 05/11/08
43		**CRISTALES**	**9 días**	**mié 29/10/08**
44		Colocación de frentes vidriados y puertas blindex	2 días	mié 29/10/08
45		Espejos en sanitarios	1 día	sáb 08/11/08
46		**PISO ALFOMBRA**	**4 días**	**vie 31/10/08**
47		Masa niveladora para colocacion de Alfombra	2 días	vie 31/10/08
48		Colocación de alfombra	2 días	mar 04/11/08
49		**PISO VINILICO**	**3 días**	**lun 03/11/08**
50		Masa niveladora para colocacion de piso vinilico	1 día	lun 03/11/08
51		Colocación de piso vinilico	1 día	mié 05/11/08
52		**CARPINTERIA DE MADERA**	**5 días**	**sáb 25/10/08**
53		Provisión y colocación puertas	2 días	sáb 25/10/08
54		Provisión y colocación de muebles en sanitarios y office	2 días	mié 29/10/08
55		**ZOCALOS**	**1 día**	**mar 21/10/08**
56		Colocación de zócalos	1 día	mar 21/10/08
57		**PINTURA**	**15 días**	**jue 23/10/08**
58		Látex común en cielorrasos	8 días	jue 23/10/08
59		Látex satinado para interior en muros	5 días	lun 27/10/08
60		Esmalte sintetico en zocalos	2 días	vie 31/10/08
61		Esmalte sintetico en carpinterias existentes	4 días	mié 05/11/08
62		Esmalte para puertas madera en Sanitarios, Office y salas equip	3 días	jue 30/10/08
63		Detalles varios	2 días	sáb 08/11/08
64		**INSTALACION ELECTRICA Y CABLEADO ESTRUCTURADO**	**30 días**	**mié 01/10/08**
65		Desarme Instalacion Existente	1 día	mié 01/10/08
66		Tablero tensión común	3 días	mié 29/10/08
67		TableroTension dedicada	3 días	mar 04/11/08
68		Bocas de Iluminacion	6 días	lun 06/10/08
69		Instalacion nuevos Artefactos de Iluminacion	3 días	mié 29/10/08
70		Iluminación emergencia sin provisión artefactos	2 días	mié 15/10/08
71		Cañerías vacías p/detección incendio y control accesos	2 días	jue 16/10/08
72		Pisoducto, provisión y colocación	4 días	lun 13/10/08
73		Cañerías para canalizaciones grales. de piso, complemento de e	2 días	mié 15/10/08
74		Alimentacion Equipos Aire Acondicionado Central existentes (ci	2 días	sáb 25/10/08
75		Alimentacion Equipos Aire Acondicionado separados de 5TR c/u	2 días	mar 28/10/08
76		Tomas de Servicio	2 días	mar 14/10/08
77		Cableado 220 v comun	2 días	mar 21/10/08
78		Cableado 220 v dedicada	2 días	jue 23/10/08
79		Cableado Datos Categoria 6E	2 días	lun 27/10/08
80		Cableado Voz Categoria 6E	2 días	mié 29/10/08
81		Periscopios	2 días	jue 06/11/08
82		Cañería vacía p/ CCTV	2 días	mar 21/10/08
83		Rack + Patch Paneis	2 días	vie 31/10/08
84		Mirror PBX-24 pares-Repartidor Telefonico	2 días	mar 04/11/08
85		Puesta a Tierra	1 día	jue 06/11/08
86		**ARTEFACTOS ILUMINACION**	**2 días**	**vie 24/10/08**
87		Instalación artefactos iluminación	2 días	vie 24/10/08
88		**EQUIPAMIENTO HALL ASCENSORES**	**1 día**	**vie 31/10/08**
89		Mueble recepción	1 día	vie 31/10/08
90		**INSTALACION AIRE ACONDICIONADO Y CALEFACCION**	**11 días**	**jue 09/10/08**
91		Provisión e instalación de conductos de aire acondicionado, aisl	9 días	jue 09/10/08
92		Provisión e instalación de equipos tipo Split	3 días	lun 20/10/08
93		**EQUIPAMIENTO**	**33 días**	**mar 30/09/08**
94		Fabricación	30 días	mar 30/09/08
95		Armado de muebles	2 días	sáb 08/11/08
96		**GRAFICA Y SEÑALIZACION**	**1 día**	**vie 31/10/08**
97		Provisión e instalación film esmerilado en vidrios y cartelera acri	1 día	vie 31/10/08
98		**LIMPIEZA DE OBRA**	**1 día**	**sáb 08/11/08**
99		Limpieza de Obra final	1 día	sáb 08/11/08

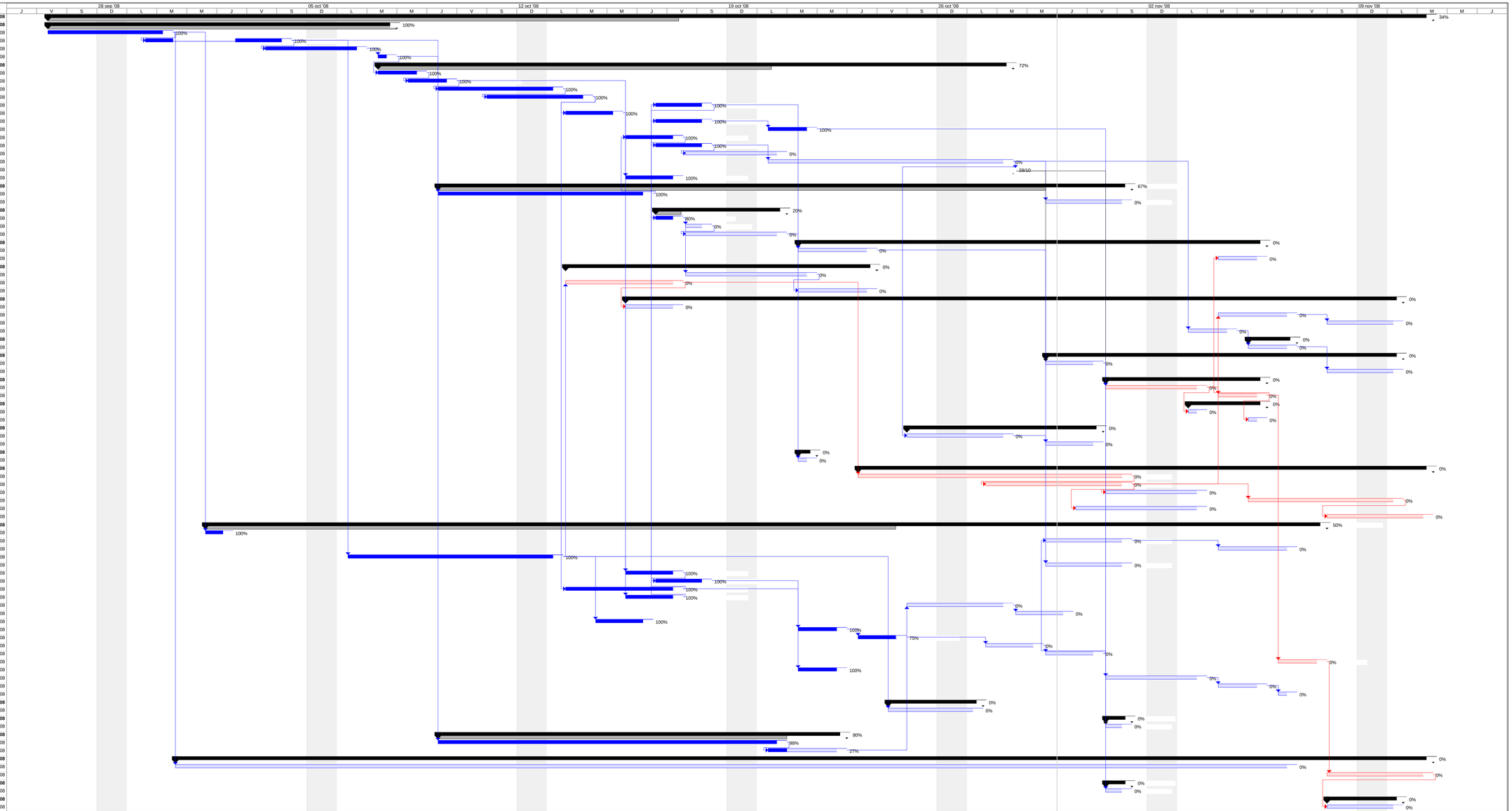

Proyecto: Proyectinicial-Visa1-Piso 1C
Fecha: jue 30/10/08

Tarea crítica | División crítica | Progreso de tarea crítica | Tarea | División | Progreso de tarea | Línea de base | División prevista | Hito de línea de base | Hito | Progreso del resumen | Resumen | Resumen del proyecto | Tareas externas | Hito externo | Fecha límite