Id	Nombre de tarea	Duración	Comienzo	Fin
1				
2	**HONDA MOTORS**	**90 días**	**jue 01/08/13**	**mar 05/11/13**
3	**TRABAJOS PRELIMINARES**	**35 días**	**jue 01/08/13**	**mar 27/08/13**
4	Demolición de tabiques de Volcanita.	2 días	jue 01/08/13	vie 02/08/13
5	Demolición de vidrio perimetral Volcanita existente	4 días	vie 02/08/13	lun 05/08/13
6	Cierre Provisorio	2 días	vie 02/08/13	lun 05/08/13
7	Protección de piso y muros hall ascensores	2 días	vie 02/08/13	lun 05/08/13
8	Nivelación de losa	10 días	mar 06/08/13	mar 13/08/13
9	Tiraslados y niveles	3 días	mar 13/08/13	mié 14/08/13
10	Provisión e instalación de 2 baños provisorios	5 días	mar 13/08/13	vie 16/08/13
11	Pasadas en losas (eléctricas y sanitarias)	11 días	lun 19/08/13	mar 27/08/13
12	Picado en losa para electrificación	6 días	lun 19/08/13	jue 22/08/13
13				
14	**TABIQUERIAS**	**21 días**	**jue 15/08/13**	**vie 30/08/13**
15	Estructuración tabiques	5 días	jue 15/08/13	lun 19/08/13
16	Emplacado primera cara	4 días	mar 20/08/13	jue 22/08/13
17	Colocación aislacion	3 días	lun 26/08/13	mié 28/08/13
18	Colocación refuerzos LCD y Muebles cocina	3 días	jue 22/08/13	lun 26/08/13
19	Emplacado segunda cara	4 días	mié 28/08/13	vie 30/08/13
20				
21	**VIGAS Y NARICES**	**12 días**	**vie 30/08/13**	**lun 09/09/13**
22	Estructuracion vigas y narices	6 días	vie 30/08/13	mié 04/09/13
23	Emplacado de vigas y narices	6 días	mié 04/09/13	lun 09/09/13
24				
25	**CIELO VOLCANITA**	**12 días**	**lun 09/08/13**	**lun 23/09/13**
26	Estructuracion cielo	5 días	lun 09/09/13	jue 12/09/13
27	Emplacado cielo	4 días	vie 13/09/13	lun 16/09/13
28	Estructuracion de tragados	4 días	jue 12/09/13	lun 16/09/13
29	Emplacado de tragados	3 días	lun 16/09/13	lun 23/09/13
30				
31	**ELECTRICIDAD Y CABLEADO ESTRUCTURADO**	**104 días**	**mar 13/08/13**	**vie 01/11/13**
32	**Electricidad**	**100 días**	**mar 13/08/13**	**mié 30/10/13**
33	Instalacion de fuerza y tableros de obra	1 día	mar 13/08/13	mié 14/08/13
34	Canalizaciones por tabiqueria	5 días	jue 22/08/13	lun 26/08/13
35	Canalizaciones por cielo	20 días	mar 20/08/13	mar 03/09/13
36	Canalizacion para camaras	2 días	mar 03/09/13	mié 04/09/13
37	Cableado por tabiqueria	3 días	mié 04/09/13	vie 06/09/13
38	Cableado por cielo	7 días	vie 06/09/13	mié 11/09/13
39	Canalización perimetro	5 días	mar 03/09/13	vie 06/09/13
40	Cableado perimetro	4 días	vie 06/09/13	mar 10/09/13
41	Canalización de mobiliario	7 días	mar 22/10/13	sáb 26/10/13
42	Cableado por mobiliario	5 días	sáb 26/10/13	mié 30/10/13
43	Instalación de luminarias	5 días	jue 12/09/13	lun 16/09/13
44	Trabajo en tablero	6 días	vie 13/09/13	lun 23/09/13
45	Arranques eléctricos para clima	3 días	mié 04/09/13	vie 06/09/13
46	Instalación de interruptores y face platés	3 días	vie 13/09/13	lun 16/09/13
47	**Cableado estructurado**	**71 días**	**vie 06/09/13**	**vie 01/11/13**
48	Instalación Rack	1 día	lun 23/09/13	lun 23/09/13
49	Cableado estructurado	6 días	vie 06/09/13	mié 11/09/13
50	Trabajos en Rack, ponchado de cables.	3 días	lun 23/09/13	mié 25/09/13
51	Certificación	2 días	mié 30/10/13	jue 31/10/13
52	Rotulación	2 días	jue 31/10/13	vie 01/11/13
53	**Sensores de Iluminacion**	**11 días**	**jue 12/09/13**	**mar 24/09/13**
54	Instalacion de sensores	2 días	jue 12/09/13	vie 13/09/13
55	Puesta en marcha Sensores	3 días	lun 23/09/13	mar 24/09/13
56				
57	**CLIMA**	**66 días**	**jue 15/08/13**	**lun 07/10/13**
58	**OFICINAS**	**66 días**	**jue 15/08/13**	**lun 07/10/13**
59	Trasado de quipos	3 días	jue 15/08/13	vie 16/08/13
60	Uiado y montaje de equipos de clima.	10 días	vie 16/08/13	vie 23/08/13
61	Trasado de líneas de refrigeracion y desague	3 días	sáb 24/08/13	mar 27/08/13
62	Montaje de líneas de refrigeracion.	8 días	mar 27/08/13	lun 02/09/13
63	Soldadura de líneas	7 días	lun 02/09/13	vie 06/09/13
64	Red de desagues	5 días	mar 27/08/13	vie 30/08/13
65	Prueba con nitrogeno	2 días	vie 06/09/13	lun 09/09/13
66	Vacío de sistema	1 día	lun 09/09/13	lun 09/09/13
67	Fabricacion de Plenos y ductos	10 días	mié 28/08/13	mié 04/09/13
68	Instalación de plenos y ductos en hojalatería.	12 días	mié 04/09/13	vie 13/09/13
69	Instalación de mangas flexibles	4 días	vie 13/09/13	lun 16/09/13
70	Interconexion entre equipos de control	6 días	lun 09/09/13	vie 13/09/13
71	Instalación de difusores y retornos	6 días	mié 02/10/13	lun 07/10/13
72	Conexión de fuerza	2 días	vie 13/09/13	sáb 14/09/13
73	Instalación de termostatos	2 días	vie 13/09/13	lun 16/09/13
74	Prueba y puesta en marcha	1 día	lun 16/09/13	lun 16/09/13
75	**SALA DE SERVIDORES**	**26 días**	**mié 21/08/13**	**lun 09/09/13**
76	Llegada Equipo Split 18.000 Btu/h	2 días	mié 21/08/13	jue 22/08/13
77	Montaje de equipos	2 días	jue 22/08/13	vie 23/08/13
78	Instalacion de Cañerias para refrigeración	1 día	vie 23/08/13	vie 23/08/13
79	Aislación Cañería	1 día	sáb 24/08/13	lun 26/08/13
80	Soldadura a la plata al 15 %, gases inerte	1 día	lun 26/08/13	lun 26/08/13
81	Conexiones de fuerza de Equipo	1 día	vie 06/09/13	vie 06/09/13
82	Conexiones de control de Equipos	1 día	sáb 07/09/13	lun 09/09/13
83	Prueba con nitrogeno	1 día	mar 27/08/13	mié 28/08/13
84	Vacío de sistema	1 día	mié 28/08/13	mié 28/08/13
85	Prueba y puesta en marcha	1 día	lun 09/09/13	lun 09/09/13
86				
87	**INSTALACION SANITARIA**	**29 días**	**vie 23/08/13**	**vie 13/09/13**
88	Canalizacion para agua potable	4 días	vie 23/08/13	mar 27/08/13
89	Canalizacion para aguas servidas	3 días	mar 27/08/13	mié 28/08/13
90	Pruebas hidraulicas	1 día	jue 29/08/13	jue 29/08/13
91	Instalacion de artefactos	3 días	mar 10/09/13	jue 12/09/13
92	Instalacion griferia	1 día	jue 12/09/13	vie 13/09/13
93	Sellos de artefactos	1 día	vie 13/09/13	vie 13/09/13
94				
95	**PINTURA**	**53 días**	**jue 29/08/13**	**vie 11/10/13**
96	Preparación de superficie en tabiques nuevos	13 días	jue 29/08/13	lun 09/09/13
97	Pintura en tabiques nuevos, primera mano	8 días	lun 09/09/13	vie 13/09/13
98	Pintura en tabiques nuevos, segunda mano	6 días	mar 01/10/13	vie 04/10/13
99	Preparación de superficie en tabiques curvos con yeso.	6 días	jue 29/08/13	mié 03/09/13
100	Pintura en muros del núcleo existente.	3 días	mar 01/10/13	mié 02/10/13
101	Preparación de cielo duro.	13 días	mar 17/09/13	lun 30/09/13
102	Pintura de cielo duro.	8 días	mar 01/10/13	lun 07/10/13
103	Preparación en viga.	13 días	lun 09/09/13	lun 23/09/13
104	Pintura de vigas	6 días	mar 01/10/13	vie 04/10/13
105	Preparación de viga con nariz.	11 días	lun 23/09/13	mar 01/10/13
106	Pintura de viga con nariz.	4 días	mar 01/10/13	jue 03/10/13
107	Preparación para tragados en cielo	11 días	mar 01/10/13	mié 09/10/13
108	Pintura para tragados en cielo	4 días	mié 09/10/13	vie 11/10/13
109				
110	**SEGURIDAD**	**56 días**	**sáb 24/08/13**	**mié 09/10/13**
111	**Extinción de Incendios**	**19 días**	**sáb 24/08/13**	**vie 06/09/13**
112	Red Pipping matriz de agua	7 días	sáb 24/08/13	jue 29/08/13
113	Instalación y bajada de velas	8 días	jue 29/08/13	mié 04/09/13
114	Prueba de presión	2 días	mié 04/09/13	jue 05/09/13
115	Instalación de sprinklers	2 días	mié 04/09/13	jue 05/09/13
116	Pruebas y puesta en marcha	2 días	jue 05/09/13	vie 06/09/13
117	**Detección y audio evacuación**	**56 días**	**sáb 24/08/13**	**mié 09/10/13**
118	Canalización	9 días	sáb 24/08/13	vie 30/08/13
119	Cableado	4 días	vie 30/08/13	mar 03/09/13
120	Instalación de detectores	3 días	lun 07/10/13	mar 08/10/13
121	Puesta en marcha	1 día	mar 08/10/13	mié 09/10/13
122	**Seguridad Server**	**7 días**	**sáb 07/09/13**	**jue 12/09/13**
123	Sistema de extincion FM -200	5 días	sáb 07/09/13	mié 11/09/13
124	Equipos de detection	2 días	mié 11/09/13	jue 12/09/13
125				
126	**CRISTALES**	**77 días**	**mar 06/08/13**	**vie 04/10/13**
127	Desmontaje de puertas Protex existentes	3 días	mar 06/08/13	mié 07/08/13
128	Re instalacion puertas protex	4 días	vie 13/09/13	mar 17/09/13
129	Rectificacion de medidas en terreno	1 día	vie 04/10/13	vie 04/10/13
130	Instalacion de perfiles para puertas	1 día	lun 23/09/13	mar 24/09/13
131	Instalacion de perfiles para cristales	3 días	vie 13/09/13	lun 16/09/13
132	Instalacion de cristales	3 días	mar 17/09/13	lun 23/09/13
133	Sello de cristales	4 días	mar 24/08/13	vie 27/09/13
134	Instalacion de espejos	1 día	mar 10/09/13	mié 11/09/13
135				
136	**PAVIMENTOS Y REVESTIMIENTOS**	**103 días**	**vie 02/08/13**	**mar 22/10/13**
137	Compra de porcelanato	1 día	mié 21/08/13	jue 22/08/13
138	Compra de alfombra	1 día	vie 02/08/13	vie 02/08/13
139	Compra ceramico para muros	1 día	mié 21/08/13	jue 22/08/13
140	Instalacion de porcelanato piso	6 días	mié 04/09/13	lun 09/09/13
141	Instalacion de ceramico muro	3 días	lun 09/09/13	mar 10/09/13
142	Instalacion de alfombra	10 días	jue 10/10/13	jue 17/10/13
143	Instalacion de cubrejuntas	3 días	sáb 19/10/13	mar 22/10/13
144				
145	**CARPINTERIA**	**84 días**	**sáb 17/08/13**	**mié 23/10/13**
146	Compra de Puertas	1 día	sáb 17/08/13	lun 19/08/13
147	Rectificación de medidas	1 día	lun 09/09/13	lun 09/09/13
148	Instalación de marcos	4 días	vie 13/09/13	mar 17/09/13
149	Instalación de puertas	5 días	jue 17/10/13	mar 22/10/13
150	Instalacion de guardapolvos	7 días	jue 17/10/13	mié 23/10/13
151				
152	**CIELO AMERICANO**	**7 días**	**vie 13/09/13**	**lun 23/09/13**
153	Instalación perfilería (estructura)	3 días	vie 13/09/13	lun 16/09/13
154	Instalación de palmetas	4 días	lun 16/09/13	lun 23/09/13
155				
156	**CORTINAS**	**19 días**	**mar 08/10/13**	**mar 22/10/13**
157	Instalacion de soportes	4 días	mar 08/10/13	vie 11/10/13
158	Instalacion de Roller	5 días	vie 18/10/13	mar 22/10/13
159				
160	**CONTROL DE ACCESO Y CAMARAS**	**20 días**	**mar 03/09/13**	**lun 23/09/13**
161	Instalacion control de acceso	3 días	vie 13/09/13	lun 16/09/13
162	Puesta en marcha control de acceso	2 días	mar 17/09/13	lun 23/09/13
163	Instalacion camaras	5 días	mar 03/09/13	vie 06/09/13
164	Cableado camaras	3 días	mié 04/09/13	vie 06/09/13
165	Montaje y puesta en marcha	1 día	vie 06/09/13	vie 06/09/13
166				
167	**MUEBLES ESPECIALES**	**102 días**	**mié 07/08/13**	**vie 25/10/13**
168	Compra de muebles	1 día	mié 07/08/13	jue 08/08/13
169	Instalacion de tabiques bajos lamitech	7 días	jue 17/10/13	mié 23/10/13
170	Instalacion de muebles	9 días	jue 17/10/13	jue 24/10/13
171	Detalles y sellados de muebles	2 días	jue 24/10/13	vie 25/10/13
172				
173	**MUEBLES DE LINEA**	**97 días**	**mié 07/08/13**	**mar 22/10/13**
174	Compra de muebles	1 día	mié 07/08/13	jue 08/08/13
175	Llegada de muebles	1 día	jue 17/10/13	vie 18/10/13
176	Armado de muebles	4 días	vie 18/10/13	mar 22/10/13
177	Regulacion y detalles	1 día	mar 22/10/13	mar 22/10/13
178				
179	**LOGO**	**24 días**	**vie 13/09/13**	**lun 07/10/13**
180	Compra de logo	1 día	vie 13/09/13	sáb 14/09/13
181	Instalacion de logo	2 días	vie 04/10/13	lun 07/10/13
182				
183	**FILM EN CRISTALES**	**7 días**	**mar 24/09/13**	**lun 30/09/13**
184	Visita a rectificacion	1 día	mar 24/09/13	mié 25/09/13
185	Instalacion de films en cristales	3 días	vie 27/09/13	lun 30/09/13
186				
187	**LIMPIEZA DE OBRA**	**7 días**	**jue 31/10/13**	**mar 05/11/13**
188	Limpieza final de obra	7 días	jue 31/10/13	mar 05/11/13

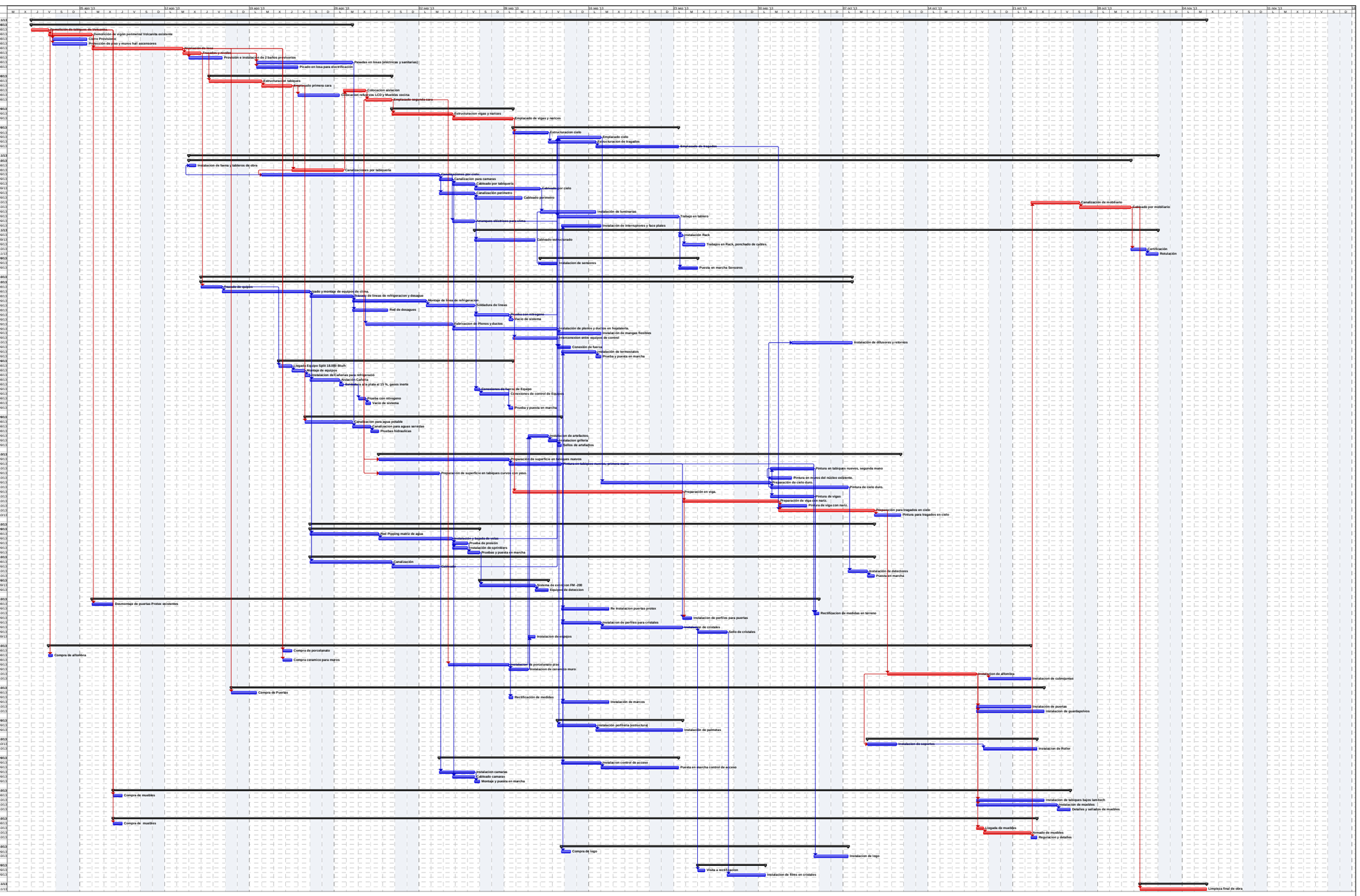

Proyecto: HONDA MOTORS
Fecha: dom 01/12/13

Tarea | Tarea crítica | Hito | Resumen | Tarea resumida | Tarea crítica resumida | Hito resumido | Progreso resumido | División | Tareas externas | Resumen del proyecto | Agrupar por síntesis | Tarea inactiva | Hito inactivo | Resumen inactivo | Tarea manual | Sólo duración | Informe de resumen manual | Resumen manual | Sólo comienzo | Sólo fin | Progreso | Fecha límite