| Id | Nombre de tarea | Duración | Comienzo | Fin | Predecesoras |
|---|---|---|---|---|---|
| 1 | **OBRA TILSOR** | **55 días** | **lun 13/01/14** | **vie 28/03/14** | |
| 2 | **Preliminares** | **4 días** | **lun 13/01/14** | **jue 16/01/14** | |
| 3 | Protecciones | 2 días | lun 13/01/14 | mar 14/01/14 | |
| 4 | **Demoliciones** | **14 días** | **lun 13/01/14** | **jue 30/01/14** | |
| 5 | Picados en paredes (electrica y AA) | 7 días | lun 13/01/14 | mar 21/01/14 | |
| 7 | Desmontaje mamparas | 3 días | lun 13/01/14 | mié 15/01/14 | |
| 8 | Retiro de escombros | 6 días | jue 16/01/14 | jue 23/01/14 | 7 |
| 6 | Picados en piso (electrica) | 7 días | mié 22/01/14 | jue 30/01/14 | 5 |
| 12 | **Eléctrica** | **50 días** | **mié 15/01/14** | **mar 25/03/14** | |
| 13 | Canalizaciones sobre cielorraso y adosadas | 5 días | mié 15/01/14 | mar 21/01/14 | 3 |
| 14 | Canalizaciones bajo piso | 5 días | mié 15/01/14 | mar 21/01/14 | 3 |
| 17 | Cableados | 7 días | mié 22/01/14 | jue 30/01/14 | 14,13 |
| 15 | Canalizaciones en tabiques y paredes | 7 días | jue 23/01/14 | vie 31/01/14 | 31 |
| 19 | Trabajos en tablero | 4 días | jue 06/02/14 | mar 11/02/14 | 17FC+4 días |
| 20 | **Inst. de luminarias** | **8 días** | **lun 24/02/14** | **mié 05/03/14** | |
| 22 | En cielorraso de yeso | 4 días | lun 24/02/14 | jue 27/02/14 | 66,49 |
| 21 | En losa | 4 días | vie 28/02/14 | mié 05/03/14 | 22 |
| 18 | Inst de plaquetas | 2 días | mar 04/03/14 | mié 05/03/14 | 17,31,50 |
| 16 | Cableados por puesto de trabajo | 7 días | lun 17/03/14 | mar 25/03/14 | 15,68,17 |
| 29 | **Tabiques** | **17 días** | **jue 16/01/14** | **vie 07/02/14** | |
| 30 | Replanteo de estructura | 2 días | jue 16/01/14 | vie 17/01/14 | 7 |
| 31 | Estructura y una Cara | 3 días | lun 20/01/14 | mié 22/01/14 | 30 |
| 32 | Refuerzos | 1 día | mié 22/01/14 | mié 22/01/14 | 31FF |
| 33 | Segunda cara | 5 días | lun 03/02/14 | vie 07/02/14 | 15,32 |
| 51 | **Inst. Sanitaria** | **32 días** | **jue 16/01/14** | **vie 28/02/14** | |
| 52 | Retiro de instalación existente en cocina | 5 días | jue 16/01/14 | mié 22/01/14 | 7 |
| 53 | Inst de desagues y abastecimiento. | 3 días | jue 23/01/14 | lun 27/01/14 | 52 |
| 54 | Pruebas hidráulicas | 1 día | mar 28/01/14 | mar 28/01/14 | 53 |
| 55 | Inst de artefactos y grifería. | 1 día | vie 28/02/14 | vie 28/02/14 | 39FF |
| 56 | **Aire Acondicionado** | **29 días** | **jue 16/01/14** | **mar 25/02/14** | |
| 57 | Reubicación de equipos existentes | 5 días | jue 16/01/14 | mié 22/01/14 | 7 |
| 58 | Inst de equipos unidades exteriores | 5 días | jue 23/01/14 | mié 29/01/14 | 57 |
| 59 | Ductería | 8 días | jue 23/01/14 | lun 03/02/14 | 64CC |
| 60 | Inst de difusores y rejas. | 1 día | lun 24/02/14 | lun 24/02/14 | 49 |
| 61 | Puesta en marcha | 1 día | mar 25/02/14 | mar 25/02/14 | 60 |
| 62 | **Cielorrasos** | **10 días** | **jue 23/01/14** | **mié 05/02/14** | |
| 63 | **Cielorraso de yeso** | **10 días** | **jue 23/01/14** | **mié 05/02/14** | |
| 64 | Estructura | 2 días | jue 23/01/14 | vie 24/01/14 | 31 |
| 65 | Gargantas | 3 días | lun 27/01/14 | mié 29/01/14 | 64 |
| 66 | Placa | 5 días | jue 30/01/14 | mié 05/02/14 | 64,65 |
| 23 | **Cableado Estructurado** | **45 días** | **vie 24/01/14** | **jue 27/03/14** | |
| 24 | Cableado | 5 días | vie 24/01/14 | jue 30/01/14 | 17FF |
| 25 | Cableado por puesto de trabajo. | 5 días | mié 19/03/14 | mar 25/03/14 | 24,68,16FF |

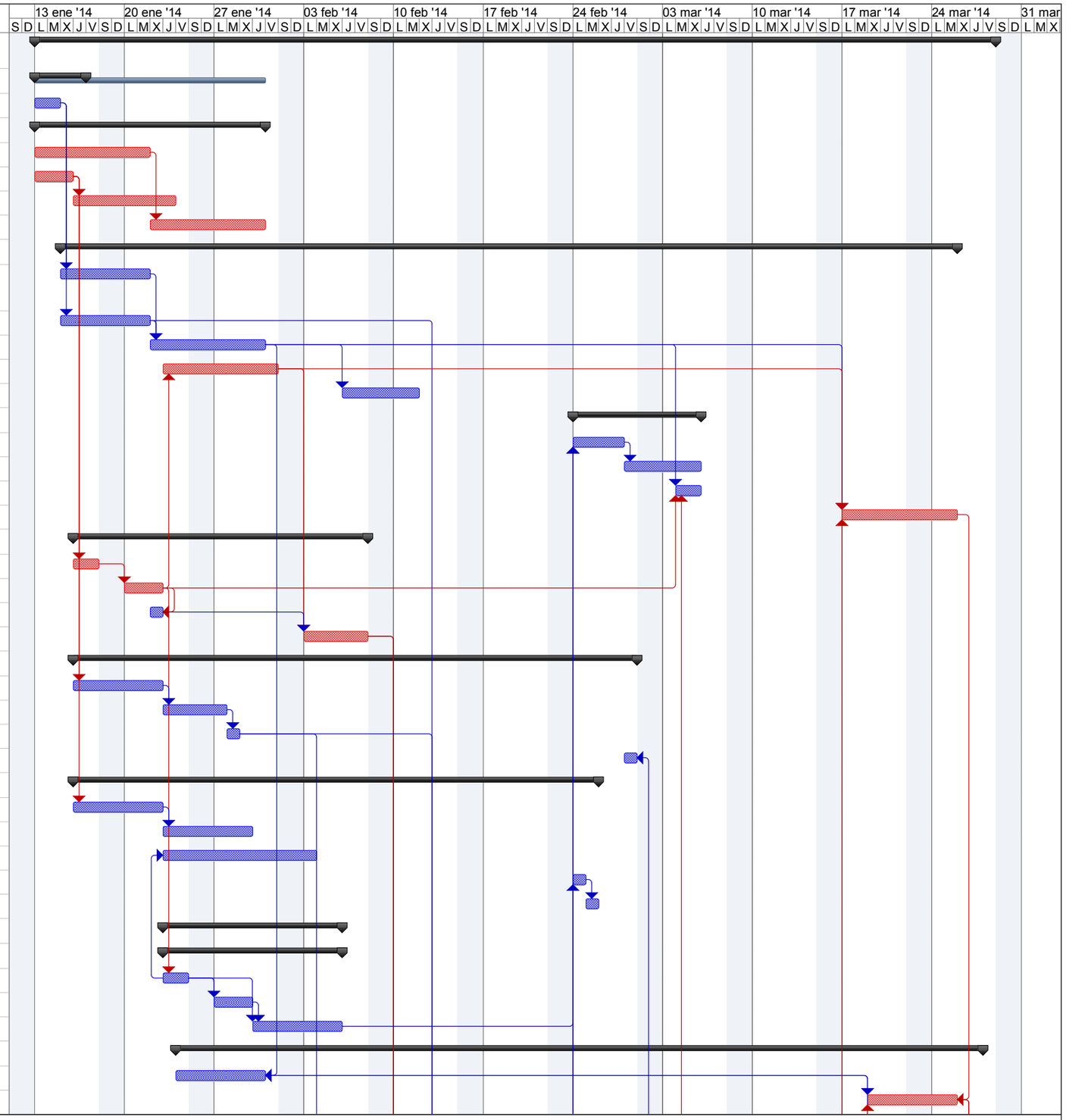


Fecha: jue 12/12/13

| | | | | | | | | | |
|---|---|---|---|---|---|---|---|---|---|
| Tarea | | Tarea crítica resumida | | Resumen del proyecto | | Tarea manual | | Sólo fin | |
| Tarea crítica | | Hito resumido | | Agrupar por síntesis | | Sólo duración | | Progreso | |
| Hito | | Progreso resumido | | Tarea inactiva | | Informe de resumen manual | | Fecha límite | |
| Resumen | | División | | Hito inactivo | | Resumen manual | | | |
| Tarea resumida | | Tareas externas | | Resumen inactivo | | Sólo el comienzo | | | |

| Id | | Nombre de tarea | Duración | Comienzo | Fin | Predecesoras |
|---|---|---|---|---|---|---|
| 26 | | Trabajos en el rack | 5 días | mié 19/03/14 | mar 25/03/14 | 24,25FF |
| 27 | | Amurado del puesto/terminaciones. | 5 días | mié 19/03/14 | mar 25/03/14 | 25FF |
| 28 | | Terminaciones, certificaciones y rotulado | 2 días | mié 26/03/14 | jue 27/03/14 | 27,68 |
| 9 | | **Albañilería** | **14 días** | **mar 04/02/14** | **vie 21/02/14** | |
| 10 | | Arreglos en muros | 7 días | mar 04/02/14 | mié 12/02/14 | 54FC+4 días |
| 11 | | Arreglos en contrapisos | 7 días | jue 13/02/14 | vie 21/02/14 | 54,14,10 |
| 40 | | **Cristales** | **17 días** | **lun 10/02/14** | **mar 04/03/14** | |
| 41 | | Replanteo de cristales | 1 día | lun 10/02/14 | lun 10/02/14 | 33 |
| 42 | | Inst. de mamparas y puertas | 5 días | mié 26/02/14 | mar 04/03/14 | 48 |
| 46 | | **Pintura** | **16 días** | **lun 10/02/14** | **lun 03/03/14** | |
| 47 | | Preparación de superficies | 7 días | lun 10/02/14 | mar 18/02/14 | 33 |
| 48 | | En tabiques | 5 días | mié 19/02/14 | mar 25/02/14 | 47 |
| 49 | | En Cielorraso | 3 días | mié 19/02/14 | vie 21/02/14 | 48CC |
| 50 | | Ultima mano | 4 días | mié 26/02/14 | lun 03/03/14 | 48,49 |
| 34 | | **Pisos y revestimientos** | **8 días** | **mié 26/02/14** | **vie 07/03/14** | |
| 36 | | Inst. piso vinilico en coffee | 3 días | mié 26/02/14 | vie 28/02/14 | 48 |
| 35 | | Inst. de alfombra | 4 días | mar 04/03/14 | vie 07/03/14 | 50 |
| 37 | | Inst de zócalos | 4 días | mar 04/03/14 | vie 07/03/14 | 50,36 |
| 38 | | **Mesadas** | **3 días** | **mié 26/02/14** | **vie 28/02/14** | |
| 39 | | Replanteo e Inst de mesadas en coffee | 3 días | mié 26/02/14 | vie 28/02/14 | 48 |
| 43 | | **Muebles Especiales** | **19 días** | **mié 26/02/14** | **lun 24/03/14** | |
| 45 | | Mueble bajo y sobre mesada | 4 días | mié 26/02/14 | lun 03/03/14 | 39CC |
| 44 | | Mueble Copy Area | 4 días | mié 19/03/14 | lun 24/03/14 | 26CC |
| 67 | | **Muebles de línea** | **7 días** | **lun 10/03/14** | **mar 18/03/14** | |
| 68 | | Inst mobiliario de línea | 5 días | lun 10/03/14 | vie 14/03/14 | 35 |
| 69 | | Entrega de sillas | 2 días | lun 17/03/14 | mar 18/03/14 | 68 |
| 70 | | **Vinilos y cartel corpóreo** | **1 día** | **mié 05/03/14** | **mié 05/03/14** | |
| 71 | | Instalación de vinilos en cristales | 1 día | mié 05/03/14 | mié 05/03/14 | 42 |
| 72 | | **Limpieza final** | 2 días | jue 06/03/14 | vie 07/03/14 | 71 |
| 73 | | **Entrega del espacio** | 1 día | vie 28/03/14 | vie 28/03/14 | 28 |

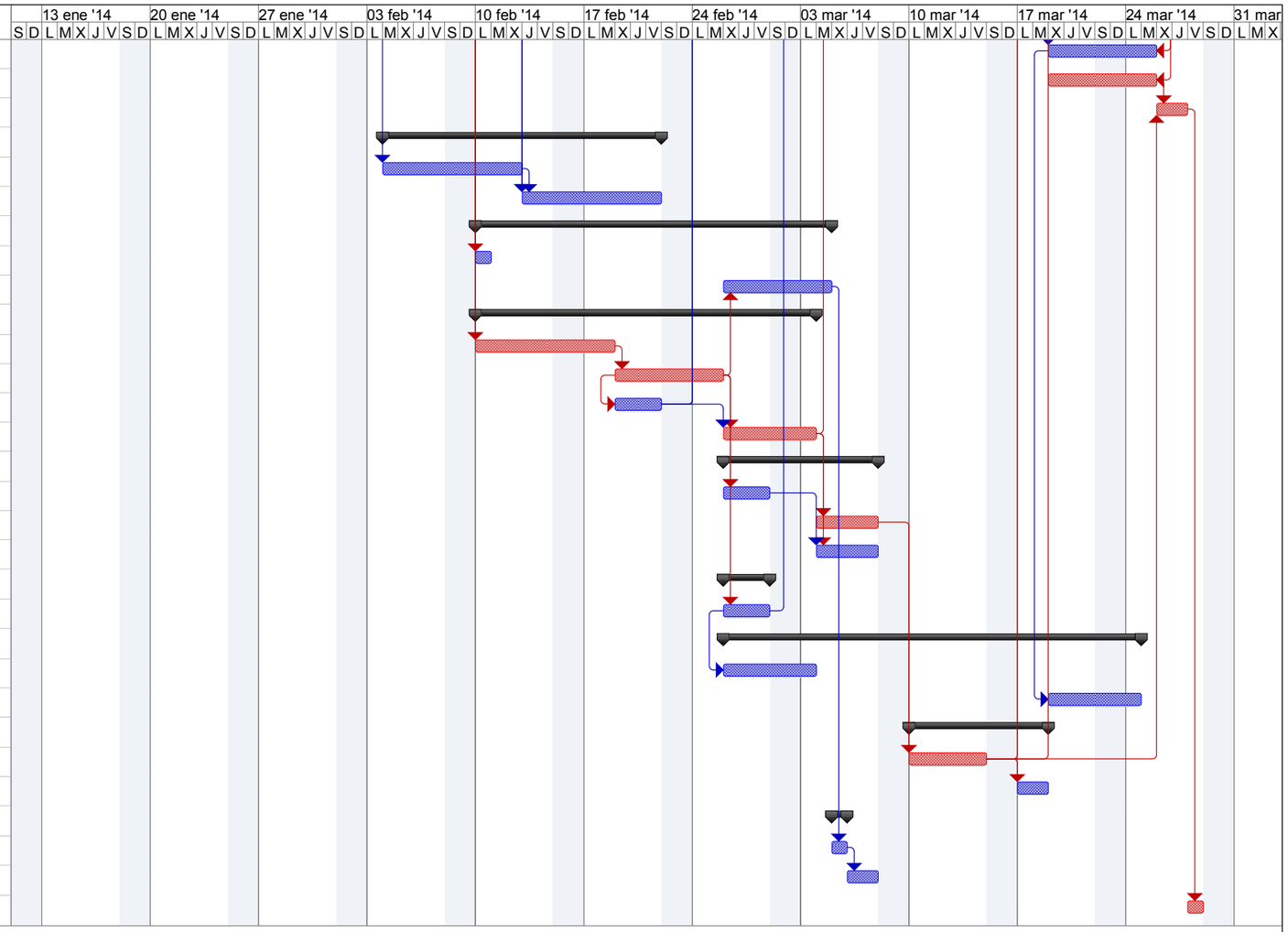


Fecha: jue 12/12/13

| | | | | | | | | | |
|---|---|---|---|---|---|---|---|---|---|
| Tarea | | Tarea crítica resumida | | Resumen del proyecto | | Tarea manual | | Sólo fin | |
| Tarea crítica | | Hito resumido | | Agrupar por síntesis | | Sólo duración | | Progreso | |
| Hito | | Progreso resumido | | Tarea inactiva | | Informe de resumen manual | | Fecha límite | |
| Resumen | | División | | Hito inactivo | | Resumen manual | | | |
| Tarea resumida | | Tareas externas | | Resumen inactivo | | Sólo el comienzo | | | |