Id	Nombre de tarea	Duración	Comienzo	Fin
1	**OBRA CAREY & ALLENDE**	**75 días**	**mar 07/01/14**	**sáb 22/03/14**
2	**REQUISITOS DE INGRESO**	**0 días**	**mar 07/01/14**	**mar 07/01/14**
3	Entrega de piso	0 días	mar 07/01/14	mar 07/01/14
4	Autorización de ingreso	0 días	mar 07/01/14	mar 07/01/14
5	**TRABAJOS PRELIMINARES**	**10 días**	**mar 07/01/14**	**vie 17/01/14**
6	Inst. tablero provisorio	0 días	mar 07/01/14	mar 07/01/14
7	Inst. iluminacion provisoria	2 días	mar 07/01/14	mié 08/01/14
8	Inst. de faena	2 días	jue 09/01/14	vie 10/01/14
9	Levantamiento topografico	1 día	mar 07/01/14	mar 07/01/14
10	Nivelación de losa	8 días	mié 08/01/14	jue 16/01/14
11	Trazado	1 día	vie 17/01/14	vie 17/01/14
12	**DEMOLICIÓN**	**3 días**	**mar 07/01/14**	**jue 09/01/14**
13	Demolición de tabique divisorio en baños	3 días	mar 07/01/14	jue 09/01/14
14	**TABIQUERIA DE VOLCOMETAL**	**17 días**	**jue 16/01/14**	**mar 04/02/14**
15	Estructura de tabiques	4 días	jue 16/01/14	lun 20/01/14
16	Emplacado de primera cara tabiques	4 días	sáb 18/01/14	mié 22/01/14
17	Emplacado de segunda cara tabiques	5 días	jue 30/01/14	mar 04/02/14
18	**CIELOS, VIGAS Y CENEFAS**	**41 días**	**mar 21/01/14**	**sáb 08/03/14**
19	**Vigas de volcometal**	**16 días**	**mar 21/01/14**	**vie 07/02/14**
20	Estructura de vigas y narices	9 días	mar 21/01/14	jue 30/01/14
21	Emplacado de vigas y narices	7 días	vie 31/01/14	vie 07/02/14
22	**Cielo Americano**	**13 días**	**sáb 22/02/14**	**sáb 08/03/14**
23	Instalacion de perfileria	7 días	sáb 22/02/14	sáb 01/03/14
24	Instalación de palmetas	6 días	lun 03/03/14	sáb 08/03/14
25	**Cielo duro**	**16 días**	**mié 19/02/14**	**sáb 08/03/14**
26	Estructura de cielo duro	4 días	mié 19/02/14	sáb 22/02/14
27	Emplacado de cielo duro	3 días	jue 06/03/14	sáb 08/03/14
28	**PINTURA**	**36 días**	**mar 04/02/14**	**lun 17/03/14**
29	Preparación de tabiques y muros	16 días	mar 04/02/14	vie 21/02/14
30	Pintura en muros y tabiques 1ª mano	7 días	sáb 22/02/14	sáb 01/03/14
31	Pintura en muros y tabiques 2ª mano	7 días	lun 10/03/14	lun 17/03/14
32	Preparacion y empastado de vigas	18 días	sáb 08/02/14	vie 28/02/14
33	Pintura de vigas	6 días	lun 03/03/14	sáb 08/03/14
34	**ELECTRICIDAD Y CABLEADO ESTRUCTURADO**	**60 días**	**lun 13/01/14**	**sáb 22/03/14**
35	Canalizaciones por tabiqueria	8 días	mar 21/01/14	mié 29/01/14
36	Canalizaciones por cielo	16 días	lun 13/01/14	jue 30/01/14
37	Cableado por tabiquerias	7 días	jue 30/01/14	jue 06/02/14
38	Cableado por cielo	14 días	jue 30/01/14	vie 14/02/14
39	Canalizaciones por piso	3 días	vie 31/01/14	lun 03/02/14
40	Cableado por piso	2 días	mar 04/02/14	mié 05/02/14
41	Canalizacion por perimetro	3 días	sáb 22/02/14	mar 25/02/14
42	Cableado por perimetro	4 días	mié 26/02/14	sáb 01/03/14
43	Canalizacion de mobiliario	2 días	lun 17/03/14	mar 18/03/14
44	Cableado mobiliario	1 día	mar 18/03/14	mar 18/03/14
45	Instalación de luminarias	13 días	lun 03/03/14	lun 17/03/14
46	Trabajos en el tablero	3 días	sáb 15/02/14	mar 18/02/14
47	Arranque electrico para equipos de clima	5 días	mié 12/02/14	lun 17/02/14
48	Canalizacion termostatos	4 días	jue 23/01/14	lun 27/01/14
49	Instalación interruptores	7 días	mié 05/03/14	mié 12/03/14
50	Instalación face plates	6 días	lun 03/03/14	sáb 08/03/14
51	Instalación y armado de rack	6 días	vie 28/02/14	jue 06/03/14
52	Certificación	1 día	lun 17/03/14	lun 17/03/14
53	Rotulación	1 día	mar 18/03/14	mar 18/03/14
54	**CORRIENTES DEBILES**	**40 días**	**vie 31/01/14**	**mar 18/03/14**
55	**Control de acceso**	**40 días**	**vie 31/01/14**	**mar 18/03/14**
56	Cableado	3 días	vie 31/01/14	lun 03/02/14
57	Instalacion de dispositivos de control	2 días	lun 03/03/14	mar 04/03/14
58	Instalacion de retenedores	2 días	lun 17/03/14	mar 18/03/14
59	Instalaciones de pulsadores	1 día	mié 12/03/14	mié 12/03/14
60	Prueba y puesta en marcha	1 día	jue 13/03/14	jue 13/03/14
61	**CLIMA**	**49 días**	**sáb 18/01/14**	**sáb 15/03/14**
71	**SEGURIDAD**	**46 días**	**jue 23/01/14**	**lun 17/03/14**
84	**INSTALACIÓN SANITARIA**	**47 días**	**mar 21/01/14**	**sáb 15/03/14**
85	Tuberias y ductos de alcantarillado	3 días	mar 21/01/14	jue 23/01/14
86	Instalación de cañerias de agua potable	3 días	mié 22/01/14	vie 24/01/14
87	Prueba hidraulica	1 día	sáb 25/01/14	sáb 25/01/14
88	Instalación de artefactos	3 días	jue 13/03/14	sáb 15/03/14
89	**PAVIMENTOS**	**11 días**	**sáb 22/02/14**	**jue 06/03/14**
90	Llegada alfombra a obra	0 días	sáb 01/03/14	sáb 01/03/14
91	Instalación de alfombra	4 días	lun 03/03/14	jue 06/03/14
92	Llegada Porcelanato o madera	0 días	sáb 22/02/14	sáb 22/02/14
93	Instalación porcelanato o madera	6 días	sáb 22/02/14	vie 28/02/14
94	Instalación porcelanato en Kitchenette y baño	3 días	sáb 22/02/14	mar 25/02/14
95	**GUARDAPOLVO**	**6 días**	**vie 07/03/14**	**jue 13/03/14**
96	Instalación de guardapolvo	6 días	vie 07/03/14	jue 13/03/14
97	**TABIQUERIAS DE CRISTAL**	**14 días**	**vie 28/02/14**	**lun 17/03/14**
98	Rectificación de medidas en Tab. Cristal	0 días	vie 28/02/14	vie 28/02/14
99	Instalación de perfiles y cristales	6 días	lun 10/03/14	sáb 15/03/14
100	Sellos de cristales	2 días	sáb 15/03/14	lun 17/03/14
101	**PUERTAS**	**19 días**	**vie 21/02/14**	**sáb 15/03/14**
102	Rectificación de medidas	0 días	vie 21/02/14	vie 21/02/14
103	Instalación de marcos	7 días	lun 03/03/14	lun 10/03/14
104	Instalación de puertas	5 días	mar 11/03/14	sáb 15/03/14
105	**MOBILIARIO ESPECIAL**	**6 días**	**jue 06/03/14**	**mié 12/03/14**
106	Instalación de mobiliario especial	6 días	jue 06/03/14	mié 12/03/14
107	**MOBILIARIO DE LINEA**	**6 días**	**mié 12/03/14**	**mar 18/03/14**
108	Llegada de mobiliario a obra	1 día	mié 12/03/14	mié 12/03/14
109	Instalación y armado de mobiliario	5 días	jue 13/03/14	mar 18/03/14
110	**ASEO DE OBRA**	**5 días**	**lun 17/03/14**	**vie 21/03/14**
111	Aseo final	5 días	lun 17/03/14	vie 21/03/14
112	**ENTREGA DE OBRA**	**1 día**	**sáb 22/03/14**	**sáb 22/03/14**
113	Entrega provisoria	1 día	sáb 22/03/14	sáb 22/03/14

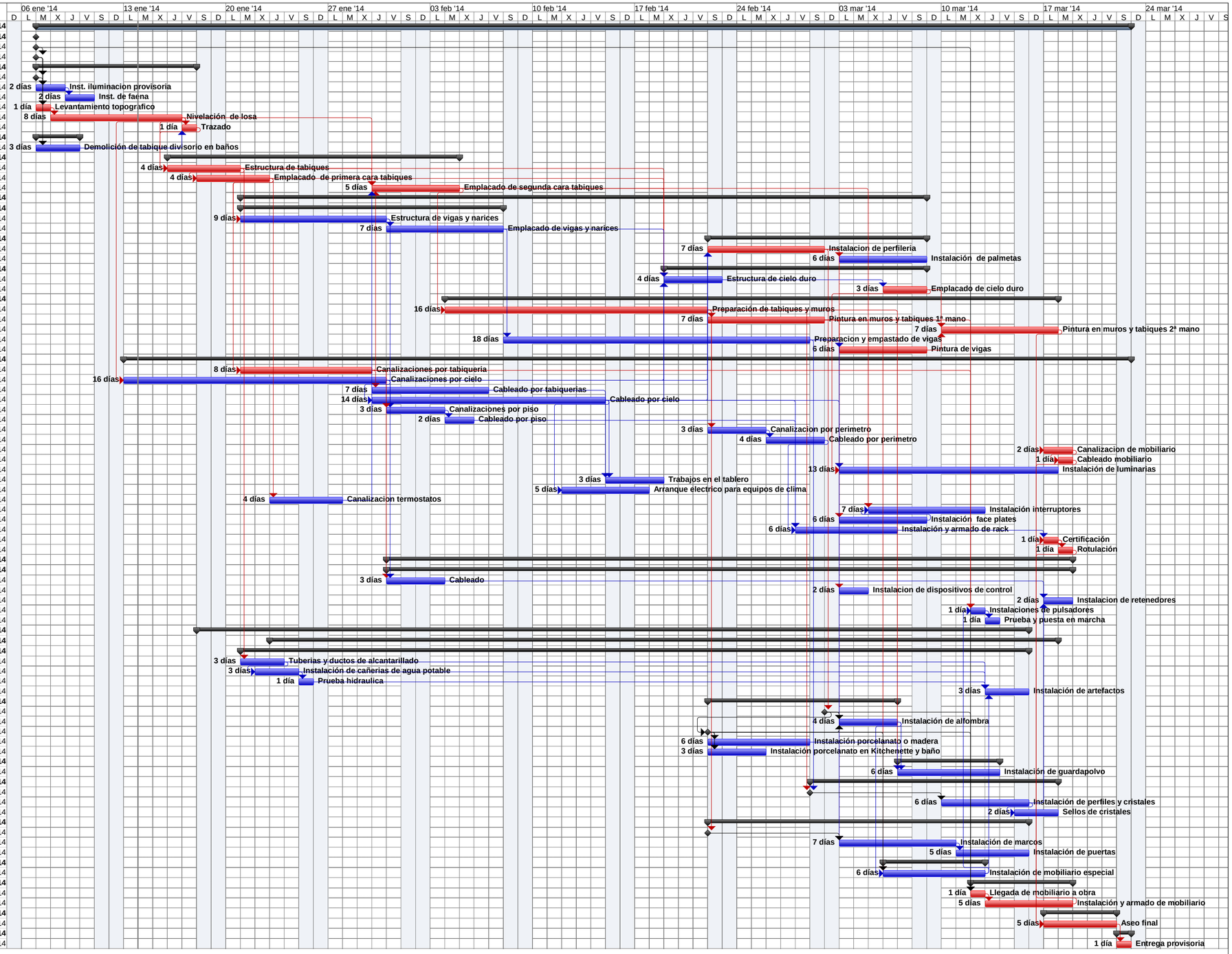

Proyecto: cAREY & Allende
Fecha: mar 14/01/14

Tarea | Tarea crítica | Hito | Resumen | Tarea resumida | Tarea crítica resumida | Hito resumido | Progreso resumido | División | Tareas externas | Resumen del proyecto | Agrupar por síntesis | Tarea inactiva | Hito inactivo | Resumen inactivo | Tarea manual | Sólo duración | Informe de resumen manual | Resumen manual | Sólo el comienzo | Sólo fin | Progreso | Fecha límite