Id		Nombre de tarea	Duración	Comienzo	Fin	Predec
1		**Obra PAREXEL 1 PISO**	**28 días**	**mar 21/01/14**	**vie 28/02/14**	
2	✓	**Preliminares**	**1 día**	**mar 21/01/14**	**mié 22/01/14**	
3	✓	Preliminares	1 día	mar 21/01/14	mié 22/01/14	
4		**Demoliciones**	**3 días**	**mar 21/01/14**	**vie 24/01/14**	
5		Contratacion por alquiler de volquete.	3 días	mar 21/01/14	vie 24/01/14	
6		Mano de obra para carga y descarga de volquetes	3 días	mar 21/01/14	vie 24/01/14	
7		**Albañileria**	**5 días**	**mar 21/01/14**	**mar 28/01/14**	
8		Ayuda de gremios	5 días	mar 21/01/14	mar 28/01/14	
9	✓	**Tabiques en placa de roca de yeso**	**14 días**	**mié 22/01/14**	**mar 11/02/14**	**2**
10	✓	Aislaciones	2 días	mié 22/01/14	vie 24/01/14	
11	✓	Tabique de dos caras 0,10 m esp. placa standard 12,5 mm	10 días	vie 24/01/14	vie 07/02/14	5
12	✓	Sobre tabique 0,10m esp. con placa standard 12,5 mm menor	2 días	vie 07/02/14	mar 11/02/14	11
13	✓	Encuentro entre tabique y curtain wall	2 días	vie 07/02/14	mar 11/02/14	11
14	✓	Cantonera en arista (provisión y colocación)	1 día	vie 07/02/14	lun 10/02/14	11
15	✓	Perfil buña Z	2 días	vie 07/02/14	mar 11/02/14	11
16	✓	Refuerzo de madera de 1" x 2"	1 día	vie 24/01/14	sáb 25/01/14	10
17	✓	Apertura y cierre para pase de instalaciones varias, incluye tap	2 días	vie 07/02/14	mar 11/02/14	11
18	✓	Colocación de puerta simple estandar, incluye refuerzo mader	1 día	vie 07/02/14	lun 10/02/14	11
19	✓	**Cielorraso en placa de roca de yeso**	**5 días**	**mié 22/01/14**	**mié 29/01/14**	
20	✓	Banda de ajuste	5 días	mié 22/01/14	mié 29/01/14	3
21	✓	**Cielorraso modular**	**2 días**	**mié 29/01/14**	**vie 31/01/14**	
22	✓	Ajuste y recolocacion de placas	2 días	mié 29/01/14	vie 31/01/14	20
23		**Pisos alfombrados**	**25 días**	**mié 22/01/14**	**mié 26/02/14**	
24	✓	Retiro de alfombra modular	1 día	mié 22/01/14	jue 23/01/14	3
25		Reinstalación de alfombra existente, incluye provisión de adhe	1 día	mié 19/02/14	jue 20/02/14	45;29
26		Lavado de alfombra	4 días	jue 20/02/14	mié 26/02/14	25
27		Varilla de aluminio anodizado, con terminación natural (provis	1 día	jue 20/02/14	vie 21/02/14	25
28	✓	**Pisos tecnicos**	**3 días**	**vie 14/02/14**	**mié 19/02/14**	
29	✓	Desarme y recolocación de piso técnico existente	3 días	vie 14/02/14	mié 19/02/14	45
30	✓	**Zocalos**	**2 días**	**vie 07/02/14**	**mar 11/02/14**	
31	✓	Colocacion de zocalos	2 días	vie 07/02/14	mar 11/02/14	11
32		**Pintura**	**13 días**	**mié 29/01/14**	**lun 17/02/14**	
33		Preparación y pintado de cielorraso con látex común, hasta 3,:	5 días	mié 29/01/14	mié 05/02/14	20
34		Pintado de marcos de puertas placas simples, con esmalte sin	2 días	lun 10/02/14	mié 12/02/14	18
35		Pintado de hojas de puertas placas simples, con esmalte sinté	2 días	lun 10/02/14	mié 12/02/14	18
36		Preparación y pintado de muros y tabiques con látex acrílico	4 días	vie 07/02/14	jue 13/02/14	22;11
37		Pintura columnas	2 días	jue 13/02/14	lun 17/02/14	36
38	✓	**Herreria**	**1 día**	**vie 07/02/14**	**lun 10/02/14**	
39	✓	Refuerzos	1 día	vie 07/02/14	lun 10/02/14	11
40		**Cristales**	**5 días**	**lun 17/02/14**	**lun 24/02/14**	
41		Cristal laminado 5 + 5 mm incoloro, con PVB de 0,38 mm; bon	2 días	lun 17/02/14	mié 19/02/14	32
42		Puerta simple con pivot loco, en cristal float templado incoloro	3 días	mié 19/02/14	lun 24/02/14	41
43		**Instalacion electrica**	**23 días**	**mar 21/01/14**	**vie 21/02/14**	
44	✓	Desarme de instalaciones existentes	2 días	mar 21/01/14	jue 23/01/14	
45	✓	Canalizaciones	3 días	mar 11/02/14	vie 14/02/14	5;17
46	✓	Cableado de puestos	3 días	vie 14/02/14	mié 19/02/14	45
47	✓	Reubicacion de artefactos de iluminacion	3 días	mar 11/02/14	vie 14/02/14	17
48	✓	Canalizaciones tensiones debiles	3 días	vie 14/02/14	mié 19/02/14	45
49		Reubicaciones cajas de piso	3 días	vie 14/02/14	mié 19/02/14	45
50		Tareas en tablero. Balanceo de circuitos	2 días	mié 19/02/14	vie 21/02/14	46
51	✓	**Cableado estructurado**	**2 días**	**jue 23/01/14**	**sáb 25/01/14**	
52	✓	Reubicacion de cableado	2 días	jue 23/01/14	sáb 25/01/14	44
53		**Instalacion de aire acondicionado**	**4 días**	**mié 29/01/14**	**mar 04/02/14**	
54	✓	Reubicacion de bocas	1 día	mié 29/01/14	jue 30/01/14	20
55		Colocacion de nuevas bocas de inyeccion y retorno	3 días	jue 30/01/14	mar 04/02/14	54
56		**Grafica y señalizacion**	**2 días**	**lun 24/02/14**	**mié 26/02/14**	
57		Vinilos sobre cristales	2 días	lun 24/02/14	mié 26/02/14	42
58		**Cortinas**	**4 días**	**jue 13/02/14**	**mié 19/02/14**	
59		Colocacion de cortinas blackout	4 días	jue 13/02/14	mié 19/02/14	33;36
60		**Muebles especiales**	**2 días**	**lun 24/02/14**	**mié 26/02/14**	
61		Provision de mobiliario	2 días	lun 24/02/14	mié 26/02/14	42
62		**Mobiliario existente**	**19 días**	**mié 22/01/14**	**mar 18/02/14**	
63	✓	Desarme de mobiliario existente	1 día	mié 22/01/14	jue 23/01/14	3
64		Rearmado de mobiliario existente	3 días	jue 13/02/14	mar 18/02/14	36
65		**Limpieza**	**28 días**	**mar 21/01/14**	**vie 28/02/14**	
66		Limpieza de obra diaria	21 días	mar 21/01/14	mié 19/02/14	3
67		Limpieza de obra final	7 días	mié 19/02/14	vie 28/02/14	66
68	✓	**Varios**	**1 día**	**mar 21/01/14**	**mié 22/01/14**	
69	✓	Seguros	1 día	mar 21/01/14	mié 22/01/14	
70		**Hornorarios profesionales**	**1 día**	**mar 21/01/14**	**mié 22/01/14**	
71	✓	Proyecto y documentacion de obra	1 día	mar 21/01/14	mié 22/01/14	
72		Direccion de obra	1 día	mar 21/01/14	mié 22/01/14	
73		**Gastos generales y beneficio**	**1 día**	**mar 21/01/14**	**mié 22/01/14**	
74		Gastos generales y beneficios	1 día	mar 21/01/14	mié 22/01/14	

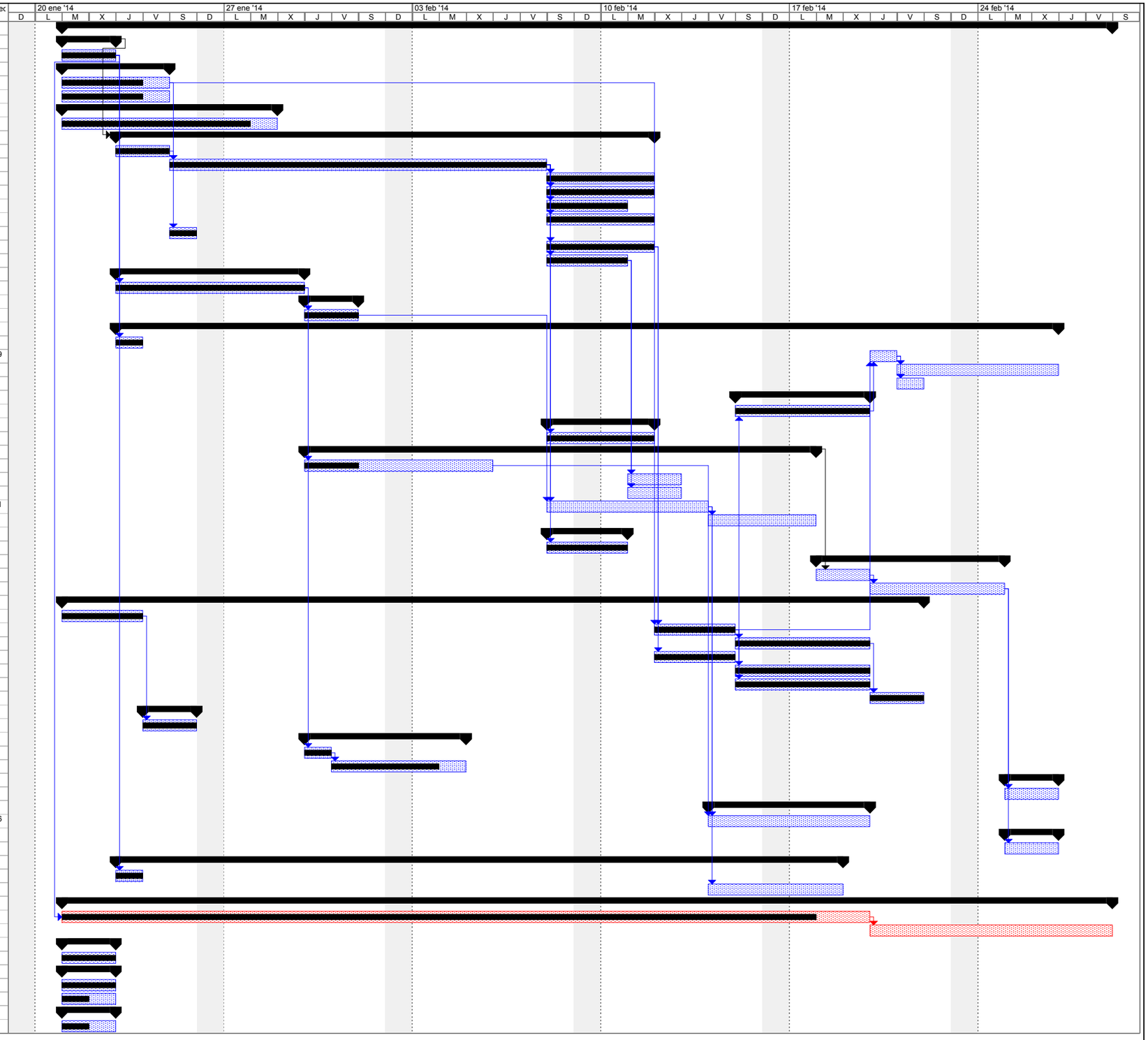

Proyecto: Proyect PAREXEL semana
Fecha: mar 11/03/14

Tarea		División		Hito		Resumen del proyecto		Hito externo	
Guía de proyectos: tareas críticas		Progreso		Resumen		Tareas externas		Fecha límite	