contract

SUPERCEMENTO
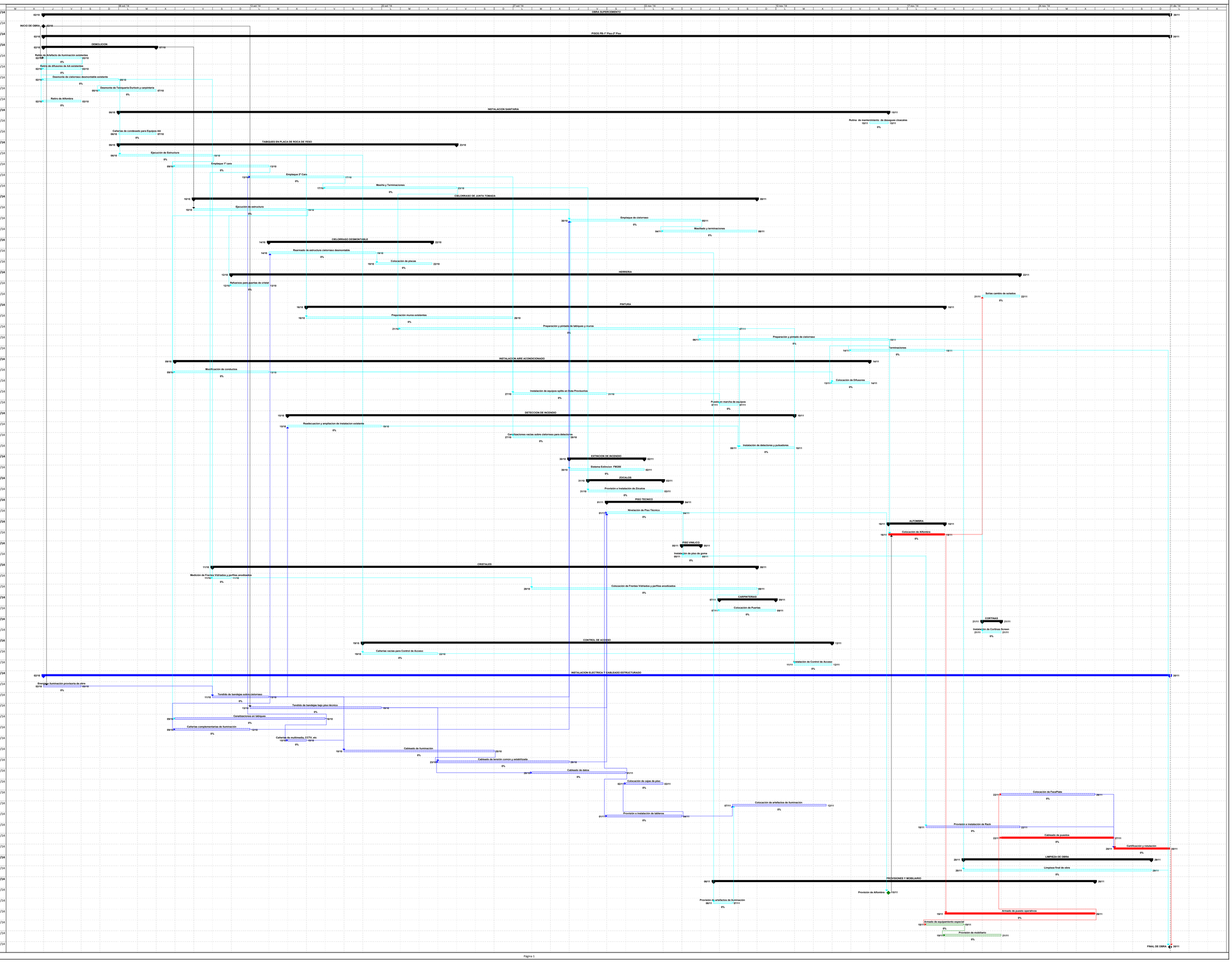
Id	Nombre de tarea	Duración	Comienzo	Fin
1	**OBRA SUPERCEMENTO**	**60 días**	**jue 02/10/14**	**dom 30/11/14**
2	INICIO DE OBRA	0 días	jue 02/10/14	jue 02/10/14
3	**PISOS PB-1º Piso-2º Piso**	**60 días**	**jue 02/10/14**	**dom 30/11/14**
4	**DEMOLICION**	**6 días**	**jue 02/10/14**	**mar 07/10/14**
5	Retiro de Artefacto de iluminación existentes	2 días	jue 02/10/14	vie 03/10/14
6	Retiro de difusores de AA existentes	2 días	jue 02/10/14	vie 03/10/14
7	Desmonte de cielorraso desmontable existente	4 días	jue 02/10/14	dom 05/10/14
8	Desmonte de Tabiqueria Durlock y carpinteria	3 días	dom 05/10/14	mar 07/10/14
9	Retiro de Alfombra	2 días	jue 02/10/14	vie 03/10/14
10	**INSTALACION SANITARIA**	**41 días**	**lun 06/10/14**	**sáb 15/11/14**
11	Rutina de mantenimiento de desagues cloacales	1 día	sáb 15/11/14	sáb 15/11/14
12	Cañerías de condesado para Equipos AA	2 días	lun 06/10/14	mar 07/10/14
13	**TABIQUES EN PLACA DE ROCA DE YESO**	**18 días**	**lun 06/10/14**	**jue 23/10/14**
14	Ejecución de Estructura	5 días	lun 06/10/14	vie 10/10/14
15	Emplaque 1º cara	5 días	jue 09/10/14	lun 13/10/14
16	Emplaque 2º Cara	5 días	lun 13/10/14	vie 17/10/14
17	Masilla y Terminaciones	7 días	vie 17/10/14	jue 23/10/14
18	**CIELORRASO DE JUNTA TOMADA**	**30 días**	**vie 10/10/14**	**sáb 08/11/14**
19	Ejecución de estructura	6 días	vie 10/10/14	mié 15/10/14
20	Emplaque de cielorraso	7 días	jue 30/10/14	mié 05/11/14
21	Masillado y terminaciones	5 días	mar 04/11/14	sáb 08/11/14
22	**CIELORRASO DESMONTABLE**	**8,7 días**	**mar 14/10/14**	**mié 22/10/14**
23	Rearmado de estructura cielorraso desmontable	5 días	mar 14/10/14	dom 19/10/14
24	Colocación de placas	3 días	dom 19/10/14	mié 22/10/14
25	**HERRERIA**	**42 días**	**dom 12/10/14**	**sáb 22/11/14**
26	Refuerzos para puertas de cristal	2 días	dom 12/10/14	lun 13/10/14
27	Solas cambio de solados	2 días	vie 21/11/14	sáb 22/11/14
28	**PINTURA**	**34 días**	**jue 16/10/14**	**mar 18/11/14**
29	Preparación muros existentes	11 días	jue 16/10/14	dom 26/10/14
30	Preparación y pintado de tabiques y muros	18 días	mar 21/10/14	vie 07/11/14
31	Preparación y pintado de cielorraso	10 días	jue 06/11/14	sáb 15/11/14
32	Terminaciones	5 días	vie 14/11/14	mar 18/11/14
33	**INSTALACION AIRE ACONDICIONADO**	**37 días**	**jue 09/10/14**	**vie 14/11/14**
34	Modificación de conductos	5 días	jue 09/10/14	lun 13/10/14
35	Colocación de Difusores	2 días	jue 13/11/14	vie 14/11/14
36	Instalación de equipos splits en Data Provisorios	5 días	lun 27/10/14	vie 31/10/14
37	Puesta en marcha de equipos	1 día	vie 07/11/14	vie 07/11/14
38	**DETECCION DE INCENDIO**	**27 días**	**mié 15/10/14**	**lun 10/11/14**
39	Readecuacion y ampliacion de instalacion existente	5 días	mié 15/10/14	dom 19/10/14
40	Canalizaciones vacias sobre cielorraso para detectores	3 días	lun 27/10/14	mié 29/10/14
41	Instalación de detectores y pulsadores	3 días	sáb 08/11/14	lun 10/11/14
42	**EXTINCION DE INCENDIO**	**4 días**	**jue 30/10/14**	**dom 02/11/14**
43	Sistema Extincion FM200	4 días	jue 30/10/14	dom 02/11/14
44	**ZOCALOS**	**4 días**	**vie 31/10/14**	**lun 03/11/14**
45	Provisión e Instalación de Zócalos	4 días	vie 31/10/14	lun 03/11/14
46	**PISO TECNICO**	**4 días**	**sáb 01/11/14**	**mar 04/11/14**
47	Nivelación de Piso Técnico	4 días	sáb 01/11/14	mar 04/11/14
48	**ALFOMBRA**	**3 días**	**dom 16/11/14**	**mar 18/11/14**
49	Colocación de Alfombra	3 días	dom 16/11/14	mar 18/11/14
50	**PISO VINILICO**	**1 día**	**mié 05/11/14**	**mié 05/11/14**
51	Instalación de piso de goma	1 día	mié 05/11/14	mié 05/11/14
52	**CRISTALES**	**29 días**	**sáb 11/10/14**	**sáb 08/11/14**
53	Medición de Frentes Vidriados y perfiles anodizados	1 día	sáb 11/10/14	sáb 11/10/14
54	Colocación de Frentes Vidriados y perfiles anodizados	12 días	mar 28/10/14	sáb 08/11/14
55	**CARPINTERIAS**	**3 días**	**vie 07/11/14**	**dom 09/11/14**
56	Colocación de Puertas	3 días	vie 07/11/14	dom 09/11/14
57	**CORTINAS**	**1 día**	**vie 21/11/14**	**vie 21/11/14**
58	Instalación de Cortinas Screen	1 día	vie 21/11/14	vie 21/11/14
59	**CONTROL DE ACCESO**	**25 días**	**dom 19/10/14**	**mié 12/11/14**
60	Cañerías vacías para Control de Acceso	4 días	dom 19/10/14	mié 22/10/14
61	Instalación de Control de Acceso	2 días	mar 11/11/14	mié 12/11/14
62	**INSTALACION ELECTRICA Y CABLEADO ESTRUCTURADO**	**60 días**	**jue 02/10/14**	**dom 30/11/14**
63	Energía e iluminación provisoria de obra	2 días	jue 02/10/14	vie 03/10/14
64	Tendido de bandejas sobre cielorraso	3 días	sáb 11/10/14	lun 13/10/14
65	Tendido de bandejas bajo piso técnico	7 días	lun 13/10/14	dom 19/10/14
66	Canalizaciones en tabiques	8 días	jue 09/10/14	jue 16/10/14
67	Cañerías complementarias de iluminación	4 días	jue 09/10/14	dom 12/10/14
68	Cañerías de multimedia, CCTV, etc	1 día	mié 15/10/14	mié 15/10/14
69	Cableado de iluminación	8 días	sáb 18/10/14	sáb 25/10/14
70	Cableado de tensión común y estabilizada	7 días	jue 23/10/14	mié 29/10/14
71	Cableado de datos	5 días	mar 28/10/14	sáb 01/11/14
72	Colocación de cajas de piso	2 días	dom 02/11/14	lun 03/11/14
73	Colocación de FacePlate	5 días	sáb 22/11/14	mié 26/11/14
74	Colocación de artefactos de iluminación	5 días	vie 07/11/14	mié 12/11/14
75	Provisión e instalación de tableros	4 días	sáb 01/11/14	mar 04/11/14
76	Provisión e instalación de Rack	5 días	mar 18/11/14	sáb 22/11/14
77	Cableado de puestos	6 días	sáb 22/11/14	jue 27/11/14
78	Certificación y rotulación	3 días	vie 28/11/14	dom 30/11/14
79	**LIMPIEZA DE OBRA**	**10 días**	**jue 20/11/14**	**sáb 29/11/14**
80	Limpieza final de obra	10 días	jue 20/11/14	sáb 29/11/14
81	**PROVISIONES Y MOBILIARIO**	**20,3 días**	**jue 06/11/14**	**mié 26/11/14**
82	Provisión de Alfombra	1 día	sáb 15/11/14	sáb 15/11/14
83	Provisión de artefactos de iluminación	1 día	jue 06/11/14	vie 07/11/14
84	Armado de puesto operativos	8 días	mié 19/11/14	mié 26/11/14
85	Armado de equipamiento especial	2 días	mar 18/11/14	mié 19/11/14
86	Provisión de mobiliario	3 días	mié 19/11/14	vie 21/11/14
87	FINAL DE OBRA	0 días	dom 30/11/14	dom 30/11/14