Id	Nombre de tarea	Duración	Comienzo	Fin
1	**OBRA TILSOR**	**45 días**	**vie 10/04/15**	**dom 24/05/15**
2	**Preliminares**	**13,5 días**	**mié 08/04/15**	**lun 20/04/15**
3	Protecciones	2 días	mié 08/04/15	jue 09/04/15
4	**Demoliciones**	**7 días**	**mié 08/04/15**	**mar 14/04/15**
5	Picados en paredes (electrica y AA)	4 días	mié 08/04/15	sáb 11/04/15
7	Desmontaje mamparas	1 día	vie 10/04/15	vie 10/04/15
8	Retiro de escombros	4 días	sáb 11/04/15	mar 14/04/15
6	Picados en piso (electrica)	3 días	sáb 11/04/15	mar 14/04/15
12	**Eléctrica**	**39 días**	**vie 10/04/15**	**lun 18/05/15**
13	Canalizaciones sobre cielorraso y adosadas	5 días	vie 10/04/15	mar 14/04/15
14	Canalizaciones bajo piso	3 días	vie 10/04/15	dom 12/04/15
15	Canalizaciones en tabiques y paredes	5 días	mar 14/04/15	dom 19/04/15
17	Cableados	5 días	mar 14/04/15	dom 19/04/15
19	Trabajos en tablero	4 días	jue 23/04/15	lun 27/04/15
20	**Inst. de luminarias**	**8 días**	**mar 05/05/15**	**mar 12/05/15**
22	En cielorraso de yeso	4 días	mar 05/05/15	vie 08/05/15
21	En losa	4 días	sáb 09/05/15	mar 12/05/15
18	Inst de plaquetas	1 día	dom 10/05/15	lun 11/05/15
16	Cableados por puesto de trabajo	3 días	vie 15/05/15	lun 18/05/15
48	**Pintura**	**31 días**	**vie 10/04/15**	**dom 10/05/15**
51	En Losa	2 días	vie 10/04/15	sáb 11/04/15
49	Preparación de superficies	7 días	vie 24/04/15	sáb 02/05/15
50	En tabiques nuevo y existentes	5 días	sáb 02/05/15	mié 06/05/15
52	En Cielorraso	3 días	sáb 02/05/15	lun 04/05/15
53	Ultima mano	4 días	jue 07/05/15	dom 10/05/15
29	**Tabiques**	**11,5 días**	**vie 10/04/15**	**lun 20/04/15**
30	Replanteo de estructura	2 días	sáb 11/04/15	dom 12/04/15
31	Estructura y una Cara	2 días	dom 12/04/15	mar 14/04/15
32	Refuerzos	2 días	dom 12/04/15	mar 14/04/15
33	Segunda cara, encintado y masillado	5 días	dom 19/04/15	vie 24/04/15
54	**Inst. Sanitaria**	**28 días**	**sáb 11/04/15**	**vie 08/05/15**
55	Retiro de instalación existente en cocina	5 días	sáb 11/04/15	mié 15/04/15
56	Inst de desagues y abastecimento.	3 días	mié 15/04/15	sáb 18/04/15
57	Pruebas hidráulicas	1 día	sáb 18/04/15	dom 19/04/15
58	Inst de artefactos y grifería.	1 día	vie 08/05/15	vie 08/05/15
59	**Aire Acondicionado**	**34 días**	**sáb 11/04/15**	**jue 14/05/15**
60	Desinstalación Equipos existentes.	1 día	sáb 11/04/15	sáb 11/04/15
63	Ductería	8 días	mar 14/04/15	mié 22/04/15
64	Inst de difusores y rejas.	1 día	mar 05/05/15	mar 05/05/15
65	Puesta en marcha	1 día	mié 06/05/15	mié 06/05/15
61	Inst. de equipos unidades interiores. Incluye reinstalación equipos de servidores.	4 días	jue 07/05/15	dom 10/05/15
62	Inst de equipos unidades exteriores	4 días	dom 10/05/15	jue 14/05/15
23	**Cableado Estructurado**	**37 días**	**mar 14/04/15**	**jue 21/05/15**
24	Cableado	5 días	mar 14/04/15	dom 19/04/15
25	Cableado por puesto de trabajo.	5 días	vie 15/05/15	mié 20/05/15
26	Trabajos en el rack	5 días	vie 15/05/15	mié 20/05/15
27	Amurado del puesto/terminaciones.	5 días	vie 15/05/15	mié 20/05/15
28	Terminaciones, certificaciones y rotulado	1 día	mié 20/05/15	jue 21/05/15
66	**Cielorrasos**	**10 días**	**mar 14/04/15**	**vie 24/04/15**
67	**Cielorraso de yeso**	**10 días**	**mar 14/04/15**	**vie 24/04/15**
68	Estructura	2 días	mar 14/04/15	jue 16/04/15
69	Gargantas	3 días	jue 16/04/15	dom 19/04/15
70	Placa	5 días	dom 19/04/15	vie 24/04/15
9	**Albañilería**	**8 días**	**jue 23/04/15**	**sáb 02/05/15**
10	Arreglos en muros	5 días	jue 23/04/15	mar 28/04/15
11	Arreglos en contrapisos	3 días	mar 28/04/15	sáb 02/05/15
41	**Cristales**	**17 días**	**vie 24/04/15**	**lun 11/05/15**
42	Replanteo de cristales	1 día	vie 24/04/15	sáb 25/04/15
43	Inst. de mamparas y puertas	5 días	jue 07/05/15	lun 11/05/15
34	**Pisos y revestimientos**	**8 días**	**mié 06/05/15**	**mié 13/05/15**
35	Limpieza previa instalacion alfombra y piso vinilico	1 día	mié 06/05/15	mié 06/05/15
37	Inst. piso vinilico en coffee	1 día	jue 07/05/15	jue 07/05/15
36	Inst. de alfombra	2 días	dom 10/05/15	mar 12/05/15
38	Inst de zócalos	3 días	dom 10/05/15	mié 13/05/15
39	**Mesadas**	**2 días**	**jue 07/05/15**	**vie 08/05/15**
40	Replanteo e Inst de mesadas en coffee	2 días	jue 07/05/15	vie 08/05/15
44	**Muebles Especiales**	**12 días**	**jue 07/05/15**	**lun 18/05/15**
47	Mueble bajo y sobre mesada	4 días	jue 07/05/15	dom 10/05/15
46	Mueble Copy Area	3 días	mar 12/05/15	vie 15/05/15
45	Mueble Archivo	2 días	vie 15/05/15	dom 17/05/15
74	**Vinilos y cartel corpóreo**	**1 día**	**lun 11/05/15**	**mar 12/05/15**
75	Instalación de vinilos en cristales	1 día	lun 11/05/15	mar 12/05/15
71	**Muebles de línea**	**4 días**	**mar 12/05/15**	**sáb 16/05/15**
72	Inst mobiliario de línea	3 días	mar 12/05/15	vie 15/05/15
73	Entrega de sillas	1 día	vie 15/05/15	sáb 16/05/15
76	**Limpieza final**	2 días	jue 21/05/15	vie 22/05/15
77	**Entrega del espacio**	1 día	dom 24/05/15	dom 24/05/15

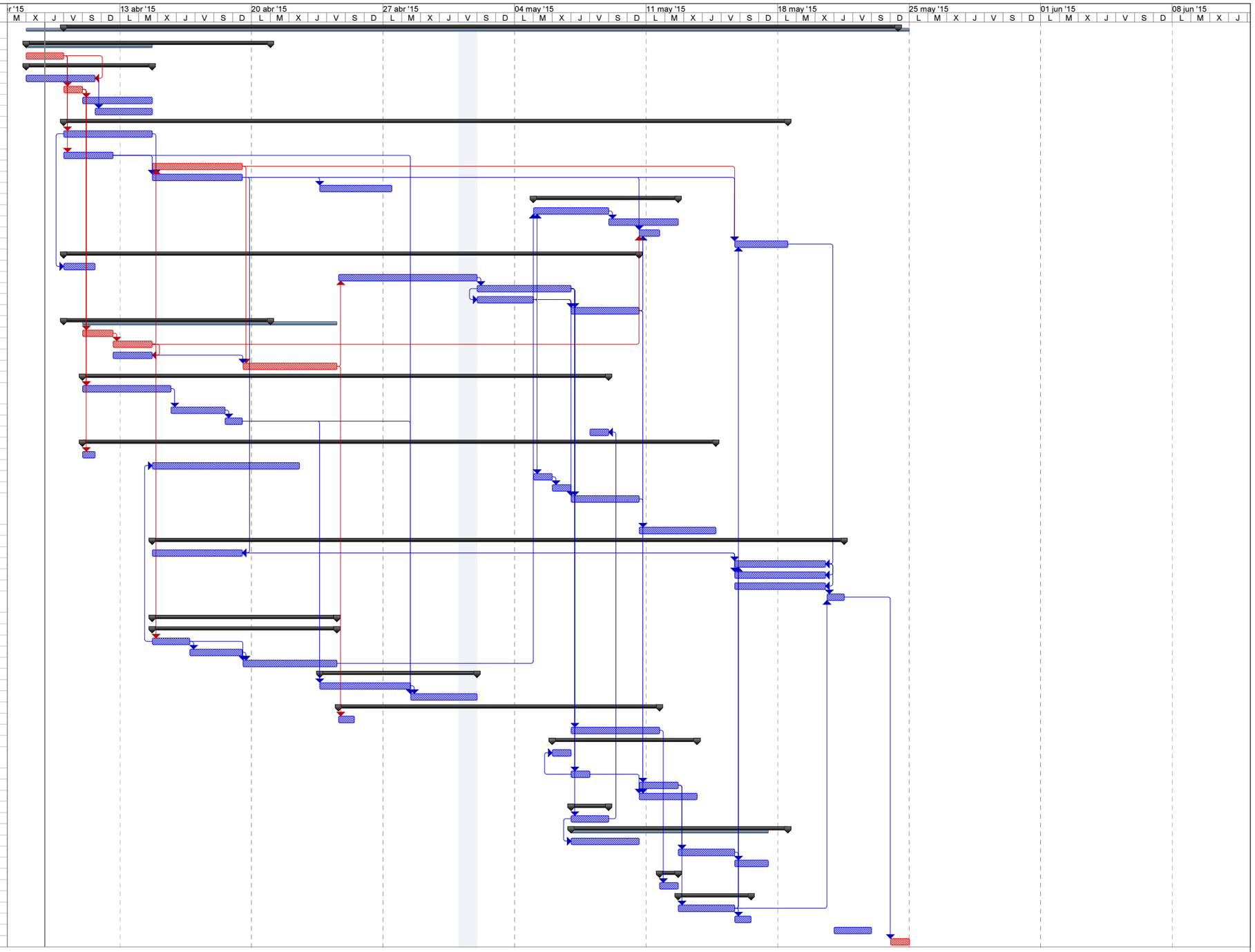

Fecha: jue 09/04/15

Tarea · Tarea crítica · Hito · Resumen · Tarea resumida · Tarea crítica resumida · Hito resumido · Progreso resumido · División · Tareas externas · Resumen del proyecto · Agrupar por síntesis · Tarea inactiva · Hito inactivo · Resumen inactivo · Tarea manual · Sólo duración · Informe de resumen manual · Resumen manual · Sólo el comienzo · Sólo fin · Progreso · Fecha límite