| Id | Nombre de tarea | Duración | Comienzo | Fin |
|---|---|---|---|---|
| 1 | **HOTELES ATTON** | **101 días** | **mar 13-10-15** | **jue 21-01-16** |
| 2 | **ETAPA 1** | **13 días** | **mar 13-10-15** | **dom 25-10-15** |
| 3 | **TRABAJOS PRELIMINARES** | **13 días** | **mar 13-10-15** | **dom 25-10-15** |
| 4 | Levantamiento de losa | 1 día | mar 13-10-15 | mar 13-10-15 |
| 5 | Instalación de faenas | 2 días | mié 14-10-15 | jue 15-10-15 |
| 6 | Nivelación de piso | 9 días | vie 16-10-15 | sáb 24-10-15 |
| 7 | Trazados de Tabiques y Vigas | 1 día | dom 25-10-15 | dom 25-10-15 |
| 8 | **ETAPA 2** | **29 días** | **lun 26-10-15** | **mar 24-11-15** |
| 9 | **CLIMA** | **29 días** | **lun 26-10-15** | **mar 24-11-15** |
| 10 | Trazado y definición de ubicación de equipos | 1 día | lun 26-10-15 | lun 26-10-15 |
| 11 | Movimiento de equipos de clima reutilizados | 8 días | mar 27-10-15 | mié 04-11-15 |
| 12 | Instalación cañerías de cobre y despiche | 17 días | jue 05-11-15 | sáb 21-11-15 |
| 13 | Instalación de ductería 30% e Inyección | 20 días | jue 05-11-15 | mar 24-11-15 |
| 14 | **ELECTRICIDAD Y CABLEADO** | **23 días** | **lun 26-10-15** | **mié 18-11-15** |
| 15 | Canalización por losa | 21 días | lun 26-10-15 | lun 16-11-15 |
| 16 | Canalización por tabique | 4 días | jue 05-11-15 | dom 08-11-15 |
| 17 | Modificación de escalerilla | 10 días | lun 09-11-15 | mié 18-11-15 |
| 18 | **TABIQUERÍA VOLCOMETAL** | **12 días** | **lun 26-10-15** | **sáb 07-11-15** |
| 19 | Estructuración | 7 días | lun 26-10-15 | lun 02-11-15 |
| 20 | Forro 1era cara | 2 días | mar 03-11-15 | mié 04-11-15 |
| 21 | Refuerzos | 3 días | jue 05-11-15 | sáb 07-11-15 |
| 22 | **ETAPA 3** | **45 días** | **mar 27-10-15** | **sáb 12-12-15** |
| 23 | **SANITARIO** | **11 días** | **mar 27-10-15** | **sáb 07-11-15** |
| 24 | Instalación de cañerías y tuberías Sanitarias | 10 días | mar 27-10-15 | vie 06-11-15 |
| 25 | Prueba de presión y hermeticidad | 1 día | sáb 07-11-15 | sáb 07-11-15 |
| 26 | **ELECTRICIDAD Y CABLEADO** | **21 días** | **mié 18-11-15** | **mié 09-12-15** |
| 27 | Cableado eléctrico por tabiques y losa | 11 días | mié 18-11-15 | sáb 28-11-15 |
| 28 | Cableado datos | 10 días | dom 29-11-15 | mié 09-12-15 |
| 29 | Electrificación de equipos Fancoil | 4 días | sáb 21-11-15 | mar 24-11-15 |
| 30 | **CLIMA** | **13 días** | **dom 29-11-15** | **sáb 12-12-15** |
| 31 | Cableado de termostatos | 3 días | dom 29-11-15 | mar 01-12-15 |
| 32 | Conexión eléctrica de Fancoil | 6 días | dom 29-11-15 | vie 04-12-15 |
| 33 | Vacio, llenado de refrigerante | 7 días | sáb 05-12-15 | sáb 12-12-15 |
| 34 | **TABIQUERÍA VOLCOMETAL** | **3 días** | **lun 09-11-15** | **mié 11-11-15** |
| 35 | Forro 2da cara | 3 días | lun 09-11-15 | mié 11-11-15 |
| 36 | **PAVIMENTOS Y REVESTIMIENTOS** | **12 días** | **jue 12-11-15** | **lun 23-11-15** |
| 37 | Impermeabilización de baños | 3 días | jue 12-11-15 | sáb 14-11-15 |
| 38 | Instalación de Porcelanato para piso y muros | 5 días | lun 16-11-15 | vie 20-11-15 |
| 39 | Frague de porcelanato | 2 días | sáb 21-11-15 | dom 22-11-15 |
| 40 | Tapado de piso con cartón | 1 día | lun 23-11-15 | lun 23-11-15 |
| 41 | **CIELO VOLCOMETAL** | **15 días** | **jue 05-11-15** | **jue 19-11-15** |
| 42 | Estructuración de dinteles y cielos duros | 11 días | jue 05-11-15 | dom 15-11-15 |
| 43 | Forro de dinteles y cielos duros | 3 días | mar 17-11-15 | jue 19-11-15 |
| 44 | **SEGURIDAD** | **14 días** | **mar 03-11-15** | **lun 16-11-15** |
| 45 | Instalación de anillo de sensores, canalización y cableado en oficinas y open plan | 14 días | mar 03-11-15 | lun 16-11-15 |
| 46 | Instalación de ramales de sprinklers en open plan y oficinas | 14 días | mar 03-11-15 | lun 16-11-15 |
| 47 | **ETAPA 4** | **49 días** | **mar 03-11-15** | **mar 22-12-15** |
| 48 | **SANITARIO** | **4 días** | **mié 09-12-15** | **sáb 12-12-15** |
| 49 | Instalación de Wc y Lavamanos | 4 días | mié 09-12-15 | sáb 12-12-15 |
| 50 | **PINTURA** | **48 días** | **mar 03-11-15** | **lun 21-12-15** |
| 51 | Preparación de elementos existentes | 10 días | mar 03-11-15 | jue 12-11-15 |
| 52 | Huincha en tabiques, vigas y cielos | 15 días | jue 05-11-15 | jue 19-11-15 |
| 53 | Pasta en tabiques, vigas y cielos | 15 días | dom 15-11-15 | dom 29-11-15 |
| 54 | Aparejo en tabiques, dinteles y cielos (incluye recorrido) | 9 días | mié 25-11-15 | jue 03-12-15 |
| 55 | Primera y Segunda mano de pintura | 17 días | vie 04-12-15 | lun 21-12-15 |
| 56 | **CIELOS** | **10 días** | **vie 04-12-15** | **lun 14-12-15** |
| 57 | Instalación de grilla para cielo americano | 7 días | vie 04-12-15 | vie 11-12-15 |
| 58 | Instalación de palmetas de cielo | 3 días | sáb 12-12-15 | lun 14-12-15 |
| 59 | **CRISTALES Y PUERTAS** | **25 días** | **mié 25-11-15** | **dom 20-12-15** |
| 60 | Rectificación de vanos | 1 día | mié 25-11-15 | mié 25-11-15 |
| 61 | Montaje perfiles | 4 días | mar 01-12-15 | vie 04-12-15 |
| 62 | Instalación de cristales y puertas | 11 días | sáb 05-12-15 | mié 16-12-15 |
| 63 | Sellos silicona | 4 días | jue 17-12-15 | dom 20-12-15 |
| 64 | **CLIMA** | **10 días** | **sáb 12-12-15** | **lun 21-12-15** |
| 65 | Instalación de difusores, retornos y rejillas de extracción | 7 días | sáb 12-12-15 | vie 18-12-15 |
| 66 | Puesta en Marcha | 3 días | sáb 19-12-15 | lun 21-12-15 |
| 67 | **ELECTRICIDAD Y CABLEADO** | **7 días** | **mar 15-12-15** | **lun 21-12-15** |
| 68 | Montaje de luminarias | 7 días | mar 15-12-15 | lun 21-12-15 |
| 69 | **SEGURIDAD** | **18 días** | **vie 04-12-15** | **mar 22-12-15** |
| 70 | Ajuste de ramales y bajadas en grilla de cielo americano | 4 días | vie 04-12-15 | lun 07-12-15 |
| 71 | Instalación de sensores y parlantes | 2 días | mar 15-12-15 | mié 16-12-15 |
| 72 | Prueba de presión de sprinklers | 1 día | mié 09-12-15 | mié 09-12-15 |
| 73 | Programación de detectores | 6 días | jue 17-12-15 | mar 22-12-15 |
| 74 | **PAVIMENTOS Y REVESTIMIENTO** | **17 días** | **vie 27-11-15** | **lun 14-12-15** |
| 75 | Llegada de porcelanato Recepción y Kitchenette | 0 días | vie 27-11-15 | vie 27-11-15 |
| 76 | Instalación de porcelanato recepción y Kitchenette (incluye frague) | 4 días | vie 27-11-15 | lun 30-11-15 |
| 77 | Afinado de piso | 5 días | mar 01-12-15 | sáb 05-12-15 |
| 78 | ***Llegada de Alfombra*** | 0 días | lun 07-12-15 | lun 07-12-15 |
| 79 | Instalación de alfombra | 7 días | lun 07-12-15 | lun 14-12-15 |
| 80 | **CARPINTERÍA** | **4 días** | **mar 15-12-15** | **vie 18-12-15** |
| 81 | Instalación de guardapolvos | 4 días | mar 15-12-15 | vie 18-12-15 |
| 82 | **ETAPA 5** | **17 días** | **lun 14-12-15** | **sáb 09-01-16** |
| 83 | **SANITARIO** | **2 días** | **vie 18-12-15** | **sáb 19-12-15** |
| 84 | Instalación de lavaplatos | 2 días | vie 18-12-15 | sáb 19-12-15 |
| 85 | **MOBILIARIO ESPECIAL** | **8 días** | **lun 14-12-15** | **mar 22-12-15** |
| 86 | Llegada de muebles especiales | 0 días | lun 14-12-15 | lun 14-12-15 |
| 87 | Instalación de muebles especiales | 8 días | mar 15-12-15 | mar 22-12-15 |
| 88 | **MOBILIARIO DE LINEA** | **11 días** | **lun 14-12-15** | **lun 04-01-16** |
| 89 | Llegada de mueble de línea | 0 días | lun 14-12-15 | lun 14-12-15 |
| 90 | Instalación de muebles de línea | 8 días | mar 15-12-15 | mar 22-12-15 |
| 91 | Sillas y sillones | 1 día | lun 04-01-16 | lun 04-01-16 |
| 92 | **ELECTRICIDAD Y CABLEADO ESTRUCTURADO** | **17 días** | **lun 14-12-15** | **sáb 09-01-16** |
| 93 | Llegada de TDA | 0 días | lun 04-01-16 | lun 04-01-16 |
| 94 | Instalación de TDA | 3 días | lun 04-01-16 | mié 06-01-16 |
| 95 | Cableado enchufes y dato por mobiliario | 10 días | vie 18-12-15 | mié 06-01-16 |
| 96 | Ponchado, rotulación y certificación | 3 días | jue 07-01-16 | sáb 09-01-16 |
| 97 | Trabajos en rack | 17 días | lun 14-12-15 | sáb 09-01-16 |
| 98 | **ETAPA 6** | **20 días** | **sáb 02-01-16** | **jue 21-01-16** |
| 99 | **TERMINACIONES** | **20 días** | **sáb 02-01-16** | **jue 21-01-16** |
| 100 | Retiro de cartones, Sellos y retoques pintura, retoques de fragues, de alfombras, de cielos | 9 días | sáb 02-01-16 | dom 10-01-16 |
| 101 | Aseo Fino | 11 días | lun 11-01-16 | jue 21-01-16 |
| 102 | Entrega Provisoria CON DETALLES | 0 días | jue 21-01-16 | jue 21-01-16 |

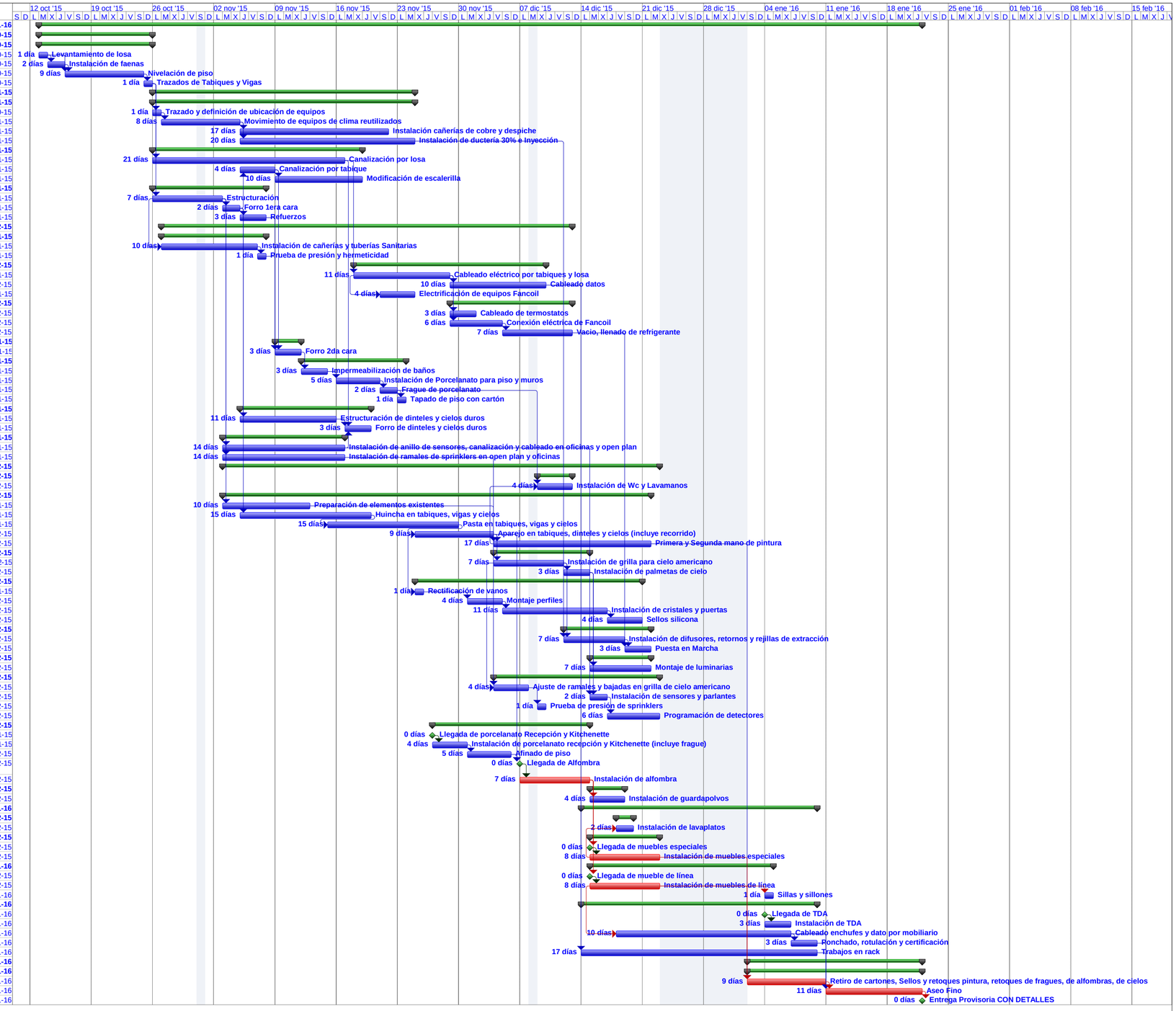


Proyecto: HOTELES ATTON
Fecha: mar 06-10-15

| | | | | | | | | | | | | | |
|---|---|---|---|---|---|---|---|---|---|---|---|---|---|
| Tarea | Resumen | Hito resumido | Tareas externas | Tarea inactiva | Tarea manual | Resumen manual | Progreso |
| Tarea crítica | Tarea resumida | Progreso resumido | Resumen del proyecto | Hito inactivo | Sólo duración | Sólo el comienzo | Fecha límite |
| Hito | Tarea crítica resumida | División | Agrupar por síntesis | Resumen inactivo | Informe de resumen manual | Sólo fin | |