| Id | Nombre de tarea | Duración | Comienzo |
|---|---|---|---|
| 0 | **JDA** | **45 días** | **mar 30/06/09** |
| 1 | Inicio de obra | 0 días | mar 30/06/09 |
| 2 | **Trabajos preliminares** | **4 días** | **mié 01/07/09** |
| 3 | **Demoliciones** | **4 días** | **mié 01/07/09** |
| 4 | Demolición de tabiques y retiro de artefactos | 3 días | mié 01/07/09 |
| 5 | Trazado | 1 día | sáb 04/07/09 |
| 6 | **Trabajos en volcometal** | **14 días** | **dom 05/07/09** |
| 7 | Estructura de tabiques | 3 días | dom 05/07/09 |
| 8 | Estructura de Vigas | 2 días | mié 08/07/09 |
| 9 | Estructura de cielo duro | 2 días | vie 10/07/09 |
| 10 | Emplacado de primera cara tabiques | 3 días | vie 10/07/09 |
| 11 | Emplacado de segunda cara tabiques | 3 días | jue 16/07/09 |
| 12 | Emplacado de vigas | 4 días | lun 13/07/09 |
| 13 | Emplacadao de cielo | 2 días | sáb 11/07/09 |
| 14 | **Cielo americano** | **7 días** | **vie 17/07/09** |
| 15 | Estructura de cielo | 4 días | vie 17/07/09 |
| 16 | Instalación de palmetas | 3 días | mar 21/07/09 |
| 17 | **Pintura** | **20 días** | **dom 19/07/09** |
| 18 | Yeso en vigas y pilares | 4 días | dom 19/07/09 |
| 19 | Empaste de muros existentes | 5 días | dom 19/07/09 |
| 20 | Empaste y huincha de Tabiquería Nueva | 4 días | dom 19/07/09 |
| 21 | Lijado y Aparejo | 2 días | jue 23/07/09 |
| 22 | Pintura de primera mano | 4 días | sáb 25/07/09 |
| 23 | Pintura de segunda mano | 5 días | mié 29/07/09 |
| 24 | Pintura de puertas | 5 días | dom 02/08/09 |
| 25 | Pintura guardapolvos | 4 días | mar 04/08/09 |
| 26 | **Electricidad y cableado estructurado** | **31 días** | **mié 08/07/09** |
| 27 | Canalizaciones sobre cielo | 3 días | mié 08/07/09 |
| 28 | Canalizaciones por tabiques nuevos | 3 días | lun 13/07/09 |
| 29 | Canalización perimetral bandeja | 2 días | dom 19/07/09 |
| 30 | Canalización de muebles | 1 día | vie 31/07/09 |
| 31 | Cableado de nuevo equipo fancoil | 1 día | mar 21/07/09 |
| 32 | Cableado | 3 días | mar 21/07/09 |
| 33 | Cableado de muebles | 1 día | vie 31/07/09 |
| 34 | Instalación de luminarias | 3 días | vie 24/07/09 |
| 35 | Trabajos en rack | 7 días | vie 24/07/09 |
| 36 | certificación de puntos de Voz y Datos | 3 días | mié 05/08/09 |
| 37 | trabajos en tablero | 2 días | vie 31/07/09 |
| 38 | **Clima** | **29 días** | **sáb 04/07/09** |
| 39 | Piping sobre cielo, incluye despiches | 3 días | sáb 11/07/09 |
| 40 | Retiro de equipos existentes | 1 día | sáb 04/07/09 |
| 41 | Reinstalación de fancoil | 3 días | lun 06/07/09 |
| 42 | Instalación de equipo nuevo | 2 días | jue 09/07/09 |
| 43 | instalación de ductos nuevos | 3 días | mar 14/07/09 |
| 44 | Instalación de mangas | 5 días | vie 17/07/09 |
| 45 | Instalación de termostatos nuevos | 3 días | mié 29/07/09 |
| 46 | Instalación de difusores y rejas de retorno | 3 días | vie 24/07/09 |
| 47 | Puesta en marcha | 1 día | sáb 01/08/09 |
| 48 | **Detección y extinción** | **6 días** | **mar 21/07/09** |
| 49 | Mover sprinkles | 3 días | mar 21/07/09 |
| 50 | Instlación de sensores | 2 días | vie 24/07/09 |
| 51 | Programación | 1 día | dom 26/07/09 |
| 52 | **Alcantarillado y Agua Potable** | **20 días** | **sáb 04/07/09** |
| 53 | Clausura de centros sanitarios existentes | 1 día | sáb 04/07/09 |
| 54 | Canalizaciones de alcantarillado nuevo bajo losa | 1 día | lun 06/07/09 |
| 55 | Instalación de artefactos en nueva ubicación | 2 días | mié 22/07/09 |
| 56 | **Pavimentos** | **23 días** | **mar 07/07/09** |
| 57 | Sobrelosa hormigón | 2 días | mar 07/07/09 |
| 58 | Instalación alfombra | 1 día | mié 29/07/09 |
| 59 | Instalación piso flotante, | 1 día | mié 29/07/09 |
| 60 | Instalación de cerámica en baños y kitchenette | 3 días | dom 19/07/09 |
| 61 | **Guardapolvo** | **5 días** | **jue 30/07/09** |
| 62 | Instalación de guardapolvo y cubrejuntas y topes | 5 días | jue 30/07/09 |
| 63 | **Revestimientos** | **4 días** | **mar 21/07/09** |
| 64 | instalación de revestimiento en Baños y kitchenette | 4 días | mar 21/07/09 |
| 65 | **Tabaquería de Vidrio Aluminio** | **10 días** | **mar 14/07/09** |
| 66 | Toma de medidas | 1 día | mar 14/07/09 |
| 67 | Instalación de perfiles | 2 días | mié 15/07/09 |
| 68 | Instalación de vidrios y puertas | 2 días | mié 22/07/09 |
| 69 | **Puertas** | **4 días** | **mié 29/07/09** |
| 70 | Instalación de puertas | 4 días | mié 29/07/09 |
| 71 | **Mobiliario** | **9 días** | **lun 27/07/09** |
| 72 | Instalación de mobiliario de kitchenette y lavamanos | 1 día | lun 27/07/09 |
| 73 | Instalación de muebles de oficina | 2 días | lun 03/08/09 |
| 74 | **Mudanza muebles** | **2 días** | **jue 30/07/09** |
| 75 | Retiro de muebles existentes en ubicación actual | 1 día | jue 30/07/09 |
| 76 | Rearme de muebles en nueva oficina | 1 día | vie 31/07/09 |
| 77 | **Mudanza** | **2 días** | **jue 30/07/09** |
| 78 | Mudanza cliente | 2 días | jue 30/07/09 |
| 79 | **Limpeza de obra Final** | **2 días** | **sáb 01/08/09** |
| 80 | Limpieza de obra | 2 días | sáb 01/08/09 |
| 81 | **Baño Actual** | **20 días** | **sáb 25/07/09** |
| 82 | Demolición y retiro de artefactos existentes | 1 día | sáb 25/07/09 |
| 83 | Estructura de cielo | 1 día | dom 26/07/09 |
| 84 | Estrcuctura y Refuerzo de tabiques | 1 día | lun 27/07/09 |
| 85 | Canalización tabiques | 1 día | mar 28/07/09 |
| 86 | Instalación planchas | 1 día | mié 29/07/09 |
| 87 | Preparación tabiques y cielo | 2 días | jue 30/07/09 |
| 88 | Instalación cerámica muro | 3 días | sáb 01/08/09 |
| 89 | Instalación cerámica piso | 2 días | mar 04/08/09 |
| 90 | Instalación puerta | 1 día | jue 06/08/09 |
| 91 | Instalación artefactos | 1 día | vie 07/08/09 |
| 92 | Instalación luminarias | 1 día | sáb 08/08/09 |
| 93 | Pintura primera mano | 2 días | dom 09/08/09 |
| 94 | Pintura segunda mano | 2 días | mar 11/08/09 |
| 95 | Instalación espejo y limpieza baño | 1 día | jue 13/08/09 |

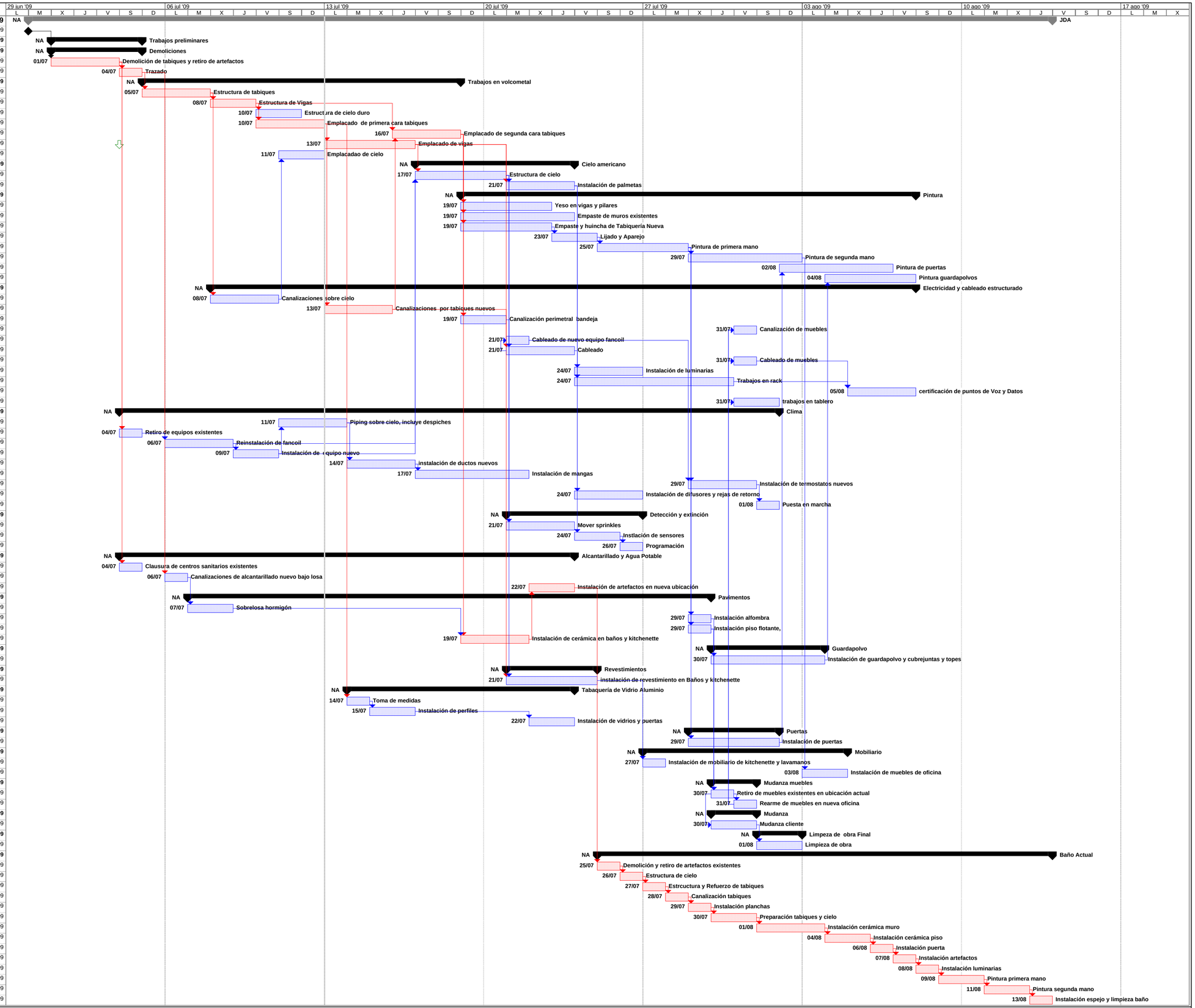


Proyecto: JDA
Fecha: lun 13/07/09

Tarea | Progreso | Resumen | Tarea crítica resumida | Progreso resumido | Tareas externas | Agrupar por síntesis
Tarea crítica | Hito | Tarea resumida | Hito resumido | División | Resumen del proyecto | Fecha límite